

PROPOSTE DIDATTICHE PER LE SCUOLE

secondaria di II grado



**ATLANTIDE EDUCATIONAL
CIRCUITO AMAPARCO**

Dalla sua nascita, nel 1990, Atlantide è un punto di riferimento per le scuole, occupandosi di **educazione ambientale e didattica**, di **comunicazione ambientale e alla sostenibilità**, **divulgazione scientifica e sensibilizzazione** legate a temi quali l'ambiente, la sostenibilità, la cultura, la storia e il territorio.

Oltre alla certificazione UNI EN ISO 9001:2000, Atlantide dal 2010 ha il riconoscimento **CSC Centro di Servizio e Consulenza per le istituzioni scolastiche autonome dell'Emilia-Romagna***, affiancando le scuole nel processo di innovazione della didattica e di sviluppo dell'offerta formativa. A livello nazionale, Atlantide è iscritta nello **Schedario Nazionale delle Ricerche del MIUR**, Ministero dell'Istruzione, dell'Università e della Ricerca, con un riconoscimento ufficiale per l'aspetto della divulgazione scientifica. Inoltre fa parte della **Rete di Rigeneratori della "Green Community" (GC)** del Ministero dell'Istruzione, una rete di soggetti pubblici e privati a disposizione delle comunità scolastiche per supportarle e contribuire al successo del Piano **"RiGenerazione Scuola"**, grazie ad attività progettuali, laboratoriali e momenti formativi e di approfondimento scientifico. Da anni Atlantide collabora a vario titolo con diversi CEAS della rete INFEAS della regione Emilia-Romagna.

La didattica che proponiamo permette di scegliere tra diverse soluzioni:

- **a scuola**, con attività in classe o in spazi diversi, anche in outdoor, condotti da un operatore esperto;
- **fuori dalla scuola**, alla scoperta del territorio per approfondire temi ambientali, culturali o storici con escursioni, visite esperienziali e viaggi d'istruzione, sempre accompagnati da un operatore esperto, che ruotano intorno ai parchi e musei del circuito AmaParco di Atlantide;
- **didattica a distanza (DAD)**, con collegamenti online in diretta, in cui è possibile interagire con l'operatore, o registrati, che la classe potrà utilizzare quando preferisce. In entrambi i casi si tratta di incontri ricchi di spunti, approfondimenti, consegne e input per la riflessione.

Il circuito AmaParco è la più grande rete di parchi tematici in Italia, distribuiti in **4 province dell'Emilia-Romagna: Rimini, Forlì-Cesena, Ravenna e Ferrara**. Tra questi parchi e musei si trovano Musei di Qualità della Regione Emilia-Romagna, CEAS Centri di Educazione ambientale e alla sostenibilità, CSC Centro di Servizio e Consulenza per le istituzioni scolastiche autonome dell'Emilia-Romagna, Centri Visite del Parco del Delta del Po e del Parco Nazionale delle Foreste Casentinesi. **Casa delle Farfalle**, il Centro Visite **Salina di Cervia**, **Idro Ecomuseo delle Acque di Ridracoli**, il **Museo Archeologico di Verucchio** sono solo alcuni parchi tematici e musei che è possibile scoprire.

In questo catalogo i docenti trovano le schede con le proposte didattiche 2023/2024 di Atlantide: Educational (scheda 1, con lo storico progetto Imparambiente) e proposte del circuito AmaParco (schede 2-16). Le schede AmaParco sono suddivise per colore, in base al tema o al territorio.

1. ATLANTIDE EDUCATIONAL: PROGETTO IMPARAMBIENTE | PROGETTI PER PCTO

2. CASA DELLE FARFALLE

AMBIENTE E TERRITORIO - PARCO DEL DELTA DEL PO

3. CERVIAGENTURA

4. CENTRO VISITE SALINA DI CERVIA

5. MUSEO NATURA DI SANT'ALBERTO E CA' VECCHIA, PINETA SAN VITALE E PIALASSA BAIONA

6. VALLETTE DI OSTELLATO E ANSE VALLIVE DI PORTO BACINO DI BANDO

AMBIENTE E TERRITORIO - PARCO REGIONALE DELLA VENA DEL GESSO ROMAGNOLA

7. GIARDINO DELLE ERBE "AUGUSTO RINALDI CERONI" DI CASOLA VALSENO

E ITINERARI STORICO-NATURALISTICI NEI TERRITORI DELL'APPENNINO FAENTINO

**AMBIENTE E TERRITORIO - PARCO NAZIONALE DELLE FORESTE CASENTINESI,
MONTE FALTERONA E CAMPIGNA**

8. IDRO ECOMUSEO DELLE ACQUE DI RIDRACOLI

STORIA E CULTURA

9. ITINERARI TRA STORIA E ARCHEOLOGIA

10. ROCCA MALATESTIANA DI VERUCCHIO

11. MUSEO ARCHEOLOGICO DI VERUCCHIO

12. PARCO POESIA PASCOLI

13. MUSEI DELLA CITTÀ DI BELLARIA-IGEA MARINA

14. ROCCA DI RIOLO

15. DELIZIA ESTENSE DEL VERGINESE

16. MAF - MUSEO ARCHEOLOGICO FORLIMPOPOLI "TOBIA ALDINI"

*Atlantide e i parchi e musei del circuito AmaParco sono accreditati come "Centro di servizio e consulenza per le istituzioni scolastiche autonome dell'Emilia-Romagna riconosciuto per l'anno scolastico 2023/2024 con determinazione n. 10941 del 08.06.2022 del Responsabile del Settore Affari Generali e Giuridici, Strumenti Finanziari, Regolazione e Accreditamenti della Regione Emilia-Romagna, di cui alla DGR n. 262/2010 come modificata dalla DGR n. 2185/2010".



Copparo
Villa Mensa

Ferrara

RA8

SS309

15 DELIZIA ESTENSE
DEL VERGINESE
Gambulaga

6 VALLETTE DI OSELLATO
Ostellato

RA8

Portomaggiore

Comacchio

SS16

6 ANSE VALLIVE DI PORTO
BACINO DI BANDO
Bando

SS309

Valli di Comacchio

Argenta

SS16

5 MUSEO NATURA
Sant'Alberto

Alfonsine
Casa Monti e la Riserva Naturale
di Alfonsine

5 CA' VECCHIA
Pialassa Baiona
Pineta San Vitale

SS16

SS309

Ravenna

SS9

A14

Imola

Pineta di Classe
Foce Bevano

SS9

Faenza

2 CASA DELLE FARFALLE
Milano Marittima

14 ROCCA DI RIOLO
Riolo Terme

A14

3 PARCO NATURALE DI CERVIA
CERVI AVVENTURA

4 CENTRO VISITE SALINA DI CERVIA
Cervia

SS16

7 GIARDINO DELLE ERBE
"AUGUSTO RINALDI CERONI"
Casola Valsenio

Forlì

SS16

16 MAF - MUSEO ARCHEOLOGICO
DI FORLIMPOPOLI "TOBIA ALDINI"
Forlimpopoli

SS9

13 MUSEI DELLA CITTÀ
DI BELLARIA-IGEA MARINA
Bellaria-Igea Marina

Cesena

12 PARCO POESIA PASCOLI
San Mauro Pascoli

SS16

SS9

A14

Rimini

San Benedetto in Alpe
Centro Visita del Parco Nazionale

11 ROCCA MALATESTIANA

10 MUSEO ARCHEOLOGICO
Verucchio

Premilcuore
Centro Visita
del Parco Nazionale

Santa Sofia
Centro Visita del Parco Nazionale

9 ITINERARI TRA STORIA
E ARCHEOLOGIA
San Leo

Corniolo di Santa Sofia
Giardino Botanico di Valbonella

8 IDRO ECOMUSEO DELLE
ACQUE DI RIDRACOLI
Borgo di Ridracoli

PROGETTO IMPARAMBIENTE

Proposte educative per affiancare e completare il lavoro dei docenti, favorendo lo sviluppo di una **educazione alla sostenibilità permanente e competente**, capace di far cogliere ad alunne e alunni la complessità dei fenomeni ambientali e sociali. Imparambiente si rivolge Impariambiente si rivolge alla scuola secondaria di II grado con lezioni in aula e uscite nelle **principali aree naturali del nostro territorio** (spiagge, pinete costiere, valli, boschi collinari, ambienti fluviali) e in **aziende operanti nei settori della green e della blue economy**.

Per parlare di scienza, ambiente e sostenibilità, è possibile richiedere percorsi su temi specifici all'interno delle macroaree tematiche proposte da Imparambiente. Qualche esempio:

AGENDA 2030 | I 17 obiettivi dello sviluppo sostenibile: obiettivi comuni che riguardano tutti i Paesi e tutti gli individui. Per portare il mondo sulla strada della sostenibilità, la scuola rappresenta il luogo d'elezione per acquisire un'adeguata conoscenza dei problemi ma anche delle possibili soluzioni.

Ecologia, scienze naturali e biodiversità: cambiamenti climatici, biologia (cellule e tessuti), botanica (cellule vegetali, microscopia, pigmenti, piante officinali ecc), geologia (minerali e rocce, fossili, il dissesto idrogeologico ecc), zoologia (microscopia di organismi acquatici, pesci e molluschi, invertebrati e vertebrati ecc).

Nuove tecnologie: social network (dipendenza, rischi collegati ecc.), cyberbullismo (quadro di legge, esempi), privacy e uso consapevole delle tecnologie.

Educazione alimentare e alla salute:

food safety e food security, corretta e salutare alimentazione ed educazione fisica, la filiera alimentare e la sostenibilità degli alimenti, la valorizzazione delle tradizioni alimentari come elementi di inclusione, il legame tra alimentazione sostenibile e tutela del Pianeta, l'accesso alle risorse idriche e altro.

Consumi consapevoli e comportamenti sostenibili:

acqua-energia-rifiuti (il quadro globale dei consumi e della produzione/smaltimento, esempi virtuosi, comportamenti responsabili, elementi di geopolitica legata alle risorse naturali ecc.) turismo sostenibile, mobilità sostenibile, lavori verdi e prospettive per il futuro.



IL PIANETA TI CHIAMA

partecipa al cambiamento



Imparambiente realizza percorsi sul cambiamento climatico, personalizzati in base alle esigenze dei docenti, con uno o più incontri in classe e uscite sul territorio.

Le metodologie messe in campo, in base al target di riferimento, vanno dalle tecniche più manipolative ed esperienziali, con laboratori creativi e esperimenti scientifici, alle tecniche più informatiche e digitali, con l'utilizzo di siti, piattaforme e applicazioni che ottimizzano l'apprendimento.

Per visionare alcuni esempi utili di percorsi realizzati in questi anni vai alla pagina www.atlantide.net/progetto-imparambiente



È previsto uno sconto per la prenotazione di più moduli. RICHIEDI UN PREVENTIVO!

PROGETTI PER PCTO

Percorsi per le Competenze Trasversali e per l'Orientamento

Percorsi per le Competenze Trasversali e per l'Orientamento Atlantide propone percorsi di PCTO, attraverso progetti finanziati da enti e istituzioni; grazie alla sua pluriennale esperienza in ambito scolastico e alla conoscenza nel mondo delle aziende e delle associazioni di categoria. Atlantide affianca inoltre docenti e studenti per realizzare percorsi che rispondano alle esigenze specifiche dei singoli istituti:

- legando le tematiche richieste ai 17 Goals dell'Agenda 2030;
- utilizzando metodologie e strumenti innovativi, propri della didattica attiva ed esperienziale;
- coinvolgendo gli studenti nella realizzazione di elaborati con l'utilizzo di strumenti digitali;
- coinvolgendo aziende e realtà virtuose del territorio nel percorso, attraverso incontri formativi e visite, anche virtuali, ai luoghi di produzione.



CASA DELLE FARFALLE

VIA JELENIA GORA 6/D • MILANO MARITTIMA (RA)

Casa delle Farfalle è l'ambiente ideale dove approfondire il grande tema della biodiversità e argomenti naturalistici legati al mondo degli insetti e delle farfalle. Principale attrattiva del parco tematico è una serra di oltre 500 mq che ospita il volo di centinaia di colorate farfalle tropicali e che riproduce l'habitat delle foreste pluviali. Alla serra si affianca la casa degli insetti, dedicata a insetti stecco, mantidi, api, formiche, bombi, scarabei e altri piccoli animali che vivono nei tre ambienti acqua, aria, terra. Il percorso si completa con il giardino delle farfalle, un ampio giardino creato per favorire la biodiversità locale e studiato in modo tale da attirare farfalle e altri invertebrati. Al suo interno trovano posto una serra dedicata alle farfalle locali, un percorso botanico con diverse specie delle nostre pinete e aree verdi, alcuni progetti sperimentali quali aiuole, installazioni viventi e hotel per insetti. La visita può essere integrata con il Parco Naturale di Cervia o con il Centro Visite Salina di Cervia, dove continuare e completare il percorso sulla biodiversità.



Legenda simboli V Visita guidata | 🇬🇧 Disponibile anche in lingua inglese

PROPOSTE DIDATTICHE

BUTTERFLIES AND OTHERS INSECTS | V 🇬🇧

Visita alla serra delle farfalle tropicali dove osservare da vicino centinaia di farfalle in volo e studiarne il processo della metamorfosi attraverso tutti gli stadi di vita, dall'uovo all'insetto adulto. A seguire visita a Casa degli Insetti per conoscere meglio il mondo degli invertebrati, i loro adattamenti ai vari ambienti e le loro abitudini.

mezza giornata • € 10

ALLEATI O COMPETITORI | V

In futuro gli insetti saranno nostri alleati o competitori? Potranno essere in grado di risolvere i problemi alimentari o di inquinamento? Saranno antagonisti che consumeranno risorse importanti per l'uomo? Partendo dagli insetti presenti a Casa delle Farfalle con osservazioni, esperimenti e indagini cercheremo di far luce su aspetti sempre più importanti nel rapporto uomo-insetto.

mezza giornata • € 10



INFO UTILI PER IL DOCENTE

- Le attività a catalogo sono abbinabili per formare mezze/intere giornate con tariffe agevolate o percorsi didattici di più giorni.
- Le attività si svolgono per un minimo di 15 paganti.
- È possibile unire la conoscenza del territorio con lo studio della lingua inglese scegliendo di svolgere le attività contrassegnate dal simbolo 🇬🇧

Puoi abbinare alle nostre attività un ingresso o un laboratorio didattico a Mirabilandia!

Chiamaci per info
0544 995671

RICHIEDI IL PREVENTIVO
per costruire
percorsi residenziali
di più giorni
soggiornando sul territorio
In collaborazione con l'agenzia viaggi
Giratlantide

PER INFORMAZIONI
0544 965801
giratlantide@giratlantide.net

Segreteria didattica e organizzativa

0544 995671 | didatticacasafarfalle@atlantide.net | www.casadellefarfalle.net



CERVI AVVENTURA

C/O PARCO NATURALE DI CERVIA | VIA FORLANINI (ZONA TERME) • MILANO MARITTIMA (RA)

All'interno del Parco Naturale di Cervia, CerviAvventura è il posto giusto per mettere alla prova capacità motorie, coraggio, coordinazione e socializzazione, sentendosi Tarzan per un giorno! Una giornata alternativa, per stare insieme e camminare sospesi tra i pini della millenaria pineta cervese.

Nove percorsi aerei, di diverse altezze, dove provare il brivido di stare sospesi fra cielo e terra. Prima di partire con imbragature e caschetti, ragazze e ragazzi partecipano a un momento preparatorio per imparare come destreggiarsi sugli alberi, in completa sicurezza.

Dopo aver provato l'emozione di volare tra i pini, potete rilassarvi passeggiando tra i percorsi della pineta, il percorso botanico e i recinti degli animali.



Legenda simboli **E** Escursione

PROPOSTE DIDATTICHE

IN VOLO SENZA ALI | **E**

Dopo un briefing iniziale, i ragazzi affrontano i percorsi acrobatici con difficoltà crescenti per stimolare la collaborazione, l'aiuto reciproco, la fiducia in se stessi e verso i compagni.

3 ore • € 13

NOTTURNA TRA I PINI | **E**

Attività serale per provare il brivido della notte tra i pini e mettersi alla prova in un contesto insolito: indossate le lampade da minatore, i percorsi sugli alberi garantiscono una serata a base di adrenalina!

3 ore • € 16

BIKE & GO! | **E**

Escursione in bicicletta attraverso i paesaggi più caratteristici di Cervia, lungo itinerari ciclabili e sentieri pinetali, per scoprire la biodiversità tra Pineta e Salina.

mezza giornata • € 8 / € 16 con nolo bici



INFO UTILI PER IL DOCENTE

- Tutte le attività a catalogo sono abbinabili per formare mezze/intere giornate con tariffe agevolate o percorsi didattici di più giorni.
- Le attività si svolgono per un minimo di 15 paganti.
- Richiedi il menù studenti al Bar Binario 9 ¾ nel cuore del Parco

Puoi abbinare
alle nostre attività
un ingresso o un
laboratorio didattico
a Mirabilandia!

Chiamaci per info
0544 995671

**RICHIEDI
IL PREVENTIVO**

per costruire
percorsi residenziali
di più giorni
soggiornando sul territorio
In collaborazione con l'agenzia viaggi
Giratlantide

PER INFORMAZIONI
0544 965801
giratlantide@giratlantide.net

Segreteria didattica e organizzativa

0544 995671 | didatticaparconaturale@atlantide.net | www.atlantide.net/cerviavventura

CENTRO VISITE SALINA DI CERVIA

VIA BOVA 61 • CERVIA (RA)

La Salina di Cervia, porta sud del Parco Regionale del Delta del Po e salina più a nord d'Italia, è conosciuta in tutta la nostra penisola e nel mondo per la produzione del suo sale dolce, chiamato in antichità oro bianco!

È una zona umida di importanza internazionale, un'oasi naturalistica dove osservare centinaia di specie di avifauna e dove scoprire il ciclo di produzione naturale del sale dolce.

In Salina si può accedere solo accompagnati, per proteggere il delicato equilibrio di questo ambiente estremo, con visite ed escursioni a piedi, in bici e in barca elettrica.

Al Centro Visite Salina di Cervia le scuole possono approfondire l'ambiente Salina, con escursioni, laboratori e visite guidate. Alcune proposte sono disponibili anche in lingua inglese.



Legenda simboli L Laboratorio | E Escursione

PROPOSTE DIDATTICHE

PASSEGGIATA IN OASI | E

Itinerario naturalistico alla scoperta dell'ecosistema della Salina di Cervia per l'identificazione di piante e animali. È possibile abbinare la visita guidata allo stabilimento di produzione del sale o a MUSA, museo dell'antica civiltà salinara.
1 ora e 30 min. (passeggiata) • € 7
3 ore (passeggiata + MuSa) • € 10

ESCURSIONE IN BARCA ELETTRICA | E

Percorso naturalistico lungo le vie d'acqua della Salina di Cervia fra sale, storia e natura.
2 ore • € 10

SALINA SOTTO LE STELLE | E

Serata dedicata all'osservazione delle stelle, guidata da un esperto astrofisico, presso i bacini salanti raggiunti in barca elettrica. L'importanza delle stelle per l'orientamento in mare e per le migrazioni.
3 ore • € 14

L'ECOMUSEO DEL SALE E DEL MARE | E

Percorso guidato alla scoperta dell'identità di Cervia, tra il mare e la Salina: storie e persone legate ai luoghi e alla cultura della città.
3 ore • € 10

IN CANOA LUNGO LE VIE D'ACQUA | E

Dal canale immissario della Salina fino ai margini del grande bacino produttivo, attraversando la fitta vegetazione della pineta di Milano Marittima, per scoprire le caratteristiche ambientali e conoscere la fauna della Salina di Cervia.
mezza giornata • € 20

LA PRODUZIONE DEL SALE | LE

Notizie storico-economiche legate all'importanza del sale per la città di Cervia. Tecniche di produzione del sale e dimostrazione del ciclo evaporitico. Visita alla Camillone, antica salina a conduzione artigianale e allo stabilimento di produzione.
mezza giornata • € 10

INFO UTILI PER IL DOCENTE

- Le attività sono abbinabili per formare mezze/intere giornate con tariffe agevolate o percorsi didattici di più giorni.
- Le attività si svolgono per un minimo di 15 paganti.

Segreteria didattica e organizzativa
0544 973040
didatticasalina@atlantide.net
www.atlantide.net/salinadicervia

Puoi abbinare alle nostre attività un ingresso o un laboratorio didattico a Mirabilandia!
Chiama per info 0544 995671

STREMO INTERESSE | LE

L'ambiente della Salina, le specie animali e vegetali. Uscita in campo per imparare a riconoscere le piante tipiche della Salina con il supporto di tablet. Raccolta di campioni e successiva analisi e osservazione macro e microscopica dei principali adattamenti della flora e degli organismi che vivono nelle vasche della Salina.
mezza giornata • € 10



RICHIEDI IL PREVENTIVO
per costruire percorsi residenziali di più giorni soggiornando sul territorio
In collaborazione con l'agenzia viaggi Giratlantide
PER INFORMAZIONI
0544 965801
giratlantide@giratlantide.net



NATURA

MUSEO RAVENNATE DI SCIENZE NATURALI "ALFREDO BRANDOLINI" E CENTRO VISITE DEL PARCO DEL DELTA DEL PO

VIA RIVALETTO 25 • SANT'ALBERTO (RA)

Punto di partenza per innumerevoli escursioni nelle Valli di Comacchio, il Museo NatuRa è anche un importante museo ornitologico, dove ammirare collezioni che mostrano l'avifauna del nostro territorio. Al Museo si collegano naturalmente altre 'aule sul territorio', che permettono di vivere un'immersione nel Parco del Delta del Po ravennate: Cà Vecchia, all'interno della Pineta San Vitale, Punte Alberete (una delle zone umide più rilevanti d'Italia) e, più a sud, la millenaria Pineta di Classe. Il Museo NatuRa, con sede a Sant'Alberto a pochi km da Ravenna, gestisce e promuove attività didattiche naturalistiche indoor e outdoor, avvalendosi della strumentazione di ultima generazione di cui è dotato: microscopi, stereoscopi, kit per l'analisi delle acque, fotometri, oltre a apparecchiature da usare all'aperto quali binocoli, cannocchiali e tablet per attività ludiche e di approfondimento scientifico. Sia al Museo che in Pineta (San Vitale e Classe) è possibile inoltre organizzare un'uscita didattica della durata di una giornata intera, con la possibilità di utilizzo delle numerose panche e tavoli per pranzo al sacco in sicurezza e autonomia. Tutti i siti sono dotati di servizi igienici.



Legenda simboli V Visita guidata | L Laboratorio | E Escursione

PROPOSTE DIDATTICHE

ACCADUEO | LE

La ricerca dei bioindicatori attraverso prelievi di campioni di acqua utilizzando un kit scientifico per il monitoraggio della qualità delle acque. Studio e interpretazione dei dati raccolti (salinità, ph, temperatura, Cod) che possono essere poi rielaborati in classe. È possibile scegliere di svolgere l'attività nei seguenti siti: Valli Sud di Comacchio, Punte Alberete; Pineta San Vitale o Pialassa della Baiona. 3 ore • € 8

ALLA SCOPERTA DEI FENICOTTERI | E

Partendo dal Museo in bici si arriva nella porzione sud delle Valli di Comacchio. L'escursione è un'esperienza divertente e formativa di condivisione. Biciclette e binocoli per tutti. mezza giornata • € 10

IN BICICLETTA A VOLTA SCIROCCO | E

Escursioni in bicicletta lungo le Valli meridionali di Comacchio fino all'oasi di Volta Scirocco zona umida originatasi all'interno di un'ansa del fiume Reno. mezza giornata • € 12

NEI DINTORNI DI RAVENNA | E

Escursioni a piedi con il supporto di binocolo individuale, cannocchiale, giochi a squadre con iPad e attività scientifiche in campo. È possibile scegliere tra: Punte Alberete; Pineta San Vitale e Pialassa della Baiona. mezza giornata • € 8

ESCURSIONE IN CANOA TRA CIGNI E FENICOTTERI | E

Esploriamo la zona umida a nord di Ravenna da un punto di vista innovativo che permette ai ragazzi di imparare facendo sport. L'escursione prevede una passeggiata piedi all'interno della Pineta San Vitale e una esperienza in canoa all'interno della Zona Protetta chiamata Pialassa Baiona. Verranno fornite nozioni di birdwatching e informazioni sul fragile equilibrio dell'ecosistema vallivo e boschivo. mezza giornata • € 30

DOVE LA TERRA INCONTRA IL MARE | VLE

Da Cà Vecchia, nella Pineta San Vitale, l'itinerario porta alla scoperta di diversi ambienti: pineta, valli di acqua dolce e

salmastra, spiaggia.

Mattina: formazione sul Delta del Po e passeggiata in Pineta per riconoscere le principali specie botaniche. Prelievo di campioni nella Pialassa Baiona e analisi micro-macroscopica di invertebrati, birdwatching con schede di riconoscimento e binocoli.

Pomeriggio: tra la duna e la spiaggia di Casalborgonetti alla scoperta delle fasce vegetazionali. Attività a gruppi sul riconoscimento delle piante della duna. giornata intera • € 16

LE QUERCE DI DANTE | VLE

Il tema della natura in Dante e il rapporto tra il poeta e la Pineta di Classe richiamata nel canto XXVIII del Purgatorio. Escursione naturalistica nel percorso "Le Querce di Dante" all'interno della Pineta di Classe. Sarà fornita un'audioguida a tema dantesco che utilizza cuffie di ultima generazione che consentono di approfondire i temi legati alla Commedia senza rinunciare al contemporaneo ascolto dei suoni della natura mezza giornata • € 8

INFO UTILI PER IL DOCENTE

- Le attività a catalogo sono abbinabili per formare mezze/intere giornate con tariffe agevolate o percorsi didattici di più giorni.
- Le attività si svolgono per un minimo di 15 paganti.

Segreteria didattica e organizzativa

0544 528710 | didatticanatura@atlantide.net | www.atlantide.net/natura

Puoi abbinare alle nostre attività un ingresso o un laboratorio didattico a Mirabilandia! Chiamaci per info 0544 995671

RICHIEDI IL PREVENTIVO per costruire percorsi residenziali di più giorni soggiornando sul territorio In collaborazione con l'agenzia viaggi Giratlantide

PER INFORMAZIONI 0544 965801 giratlantide@giratlantide.net

VALLETTE DI OSTELLATO

ARGINE MEZZANO 1 • OSTELLATO (FE)

Le Vallette di Ostellato sono un'oasi naturalistica lunga circa 10 km dove terra e acqua convivono in perfetta armonia facendone il luogo ideale per passeggiate, escursioni e birdwatching.

Rappresentano un ambiente naturale unico, sono infatti il residuo delle antiche Valli del Mezzano, oggi luogo di sosta, svernamento e nidificazione per numerose specie di uccelli, in particolare acquatici. Sono inserite a pieno titolo tra le ZPS (Zone Protezione Speciale) facenti parte di Rete Natura 2000 per la protezione degli ambienti naturali e della fauna selvatica e sottoposte alla Convenzione Internazionale di Ramsar, che prevede la protezione e la conservazione delle zone umide.

Le Vallette fanno parte del Parco Regionale del Delta del Po, in provincia di Ferrara, a pochi km di distanza da Comacchio, dai Lidi Ferraresi, dalla stessa città di Ferrara e poco lontano da città quali Ravenna, Verona e Venezia.



Legenda simboli E Escursione | L Laboratorio

PROPOSTE DIDATTICHE

GUIDA AMBIENTALE PER UN GIORNO | E

Come si gestisce un'oasi? Cosa fa una Guida Ambientale Escursionistica? Un percorso di conoscenza delle attività economiche e turistiche e delle figure professionali che ruotano intorno a un'oasi naturalistica.

giornata intera • € 16

MAN AND THE BIOSPHERE | E

Il programma Mab Unesco e le Riserve di Biosfera in Italia e in specifico il Delta del Po. Un percorso sul campo per comprendere i concetti base inerenti lo sviluppo sostenibile e l'importanza della conservazione unita alla sostenibilità dell'ecosistema e del territorio.

mezza giornata • € 8



ANSE VALLIVE DI PORTO BACINO DI BANDO

TRAVERSA DI VIA VAL D'ALBERO
PORTOMAGGIORE (FE)

Zona umida di straordinario valore naturalistico per la salvaguardia di numerose specie animali e vegetali tra cui la Cicogna Bianca, l'Oca selvatica.



I BIOINDICATORI | L

Introduzione all'utilizzo degli organismi viventi come indicatori della qualità dell'ambiente. Campionamento di sedimenti all'interno dell'oasi e calcolo di un indice biotico sulla base dei campioni raccolti.

mezza giornata • € 8

INFO UTILI PER IL DOCENTE

- Tutte le attività a catalogo sono abbinabili per formare mezze o intere giornate con tariffe agevolate o percorsi didattici di più giorni.
- Le attività si svolgono per un minimo di 15 paganti.

Segreteria didattica e organizzativa

Vallette di Ostellato 347 2165388 | vallette@atlantide.net | www.atlantide.net/vallette

Anse Vallive di Porto 335 236673 | ansevallivediporto@atlantide.net | www.atlantide.net/ansevallivediporto

RICHIEDI IL PREVENTIVO
per costruire
percorsi residenziali di più giorni
soggiornando sul territorio
In collaborazione con l'agenzia viaggi
Giratlantide
PER INFORMAZIONI
0544 965801
giratlantide@giratlantide.net

GIARDINO DELLE ERBE "AUGUSTO RINALDI CERONI"

VIA DEL CORSO, 6 • CASOLA VALSENIO (RA)

Inaugurato nel 1975 nella sede attuale e intitolato al fondatore Augusto Rinaldi Ceroni, questo Giardino è nato nel 1938 con l'obiettivo di insegnare, conservare e coltivare piante di interesse medicinale-officinale e aromatico. Il Giardino delle Erbe di Casola Valsenio, inserito nel circuito museale della provincia di Ravenna e degli orti botanici italiani, annovera oltre 480 specie di piante officinali utilizzate in cucina, nella medicina e nella cosmesi e costituisce un centro di conoscenza e valorizzazione riguardo alla coltivazione e all'uso delle piante officinali, grazie ad attività e finalità che spaziano dalla ricerca alla divulgazione, dalla sperimentazione alla didattica, coinvolgendo sia esperti che visitatori di ogni età.

Al Giardino è possibile anche approfondire la conoscenza di piante e fiori attraverso i sensi del tatto e dell'odorato grazie all'apposito percorso Galleria dei Profumi.



Legenda simboli | **V** Visita guidata | **L** Laboratorio | **E** Escursione | **D** Didattica spattacolarizzata

PROPOSTE DIDATTICHE

IL GIARDINO DELLE ERBE | **V**

Visita guidata al giardino.
1 ora e 30 min. • € 6

ESSENZE | **VL**

Visita guidata alle parcelle coltivate, alle aule didattiche e all'olfattoteca, a seguire esperienza di distillazione e uso degli oli essenziali.
3 ore • € 12

ESTRATTI | **VL**

Visita guidata alle parcelle coltivate, alle aule didattiche e all'olfattoteca, a seguire preparazione di alcuni estratti di piante, infusi, tinte e oleoliti. 3 ore • € 12

MASTERCHEF IN ERBA | **VL**

Le erbe aromatiche in cucina. Visita guidata alle parcelle coltivate, riconoscimento raccolta e degustazione di erbe e fiori.
4 ore circa • € 14

LE ERBE OFFICINALI E LE CURE DI CATERINA SFORZA | **VLE**

Mattino: visita alla Rocca di Riolo accompagnati da Caterina Sforza in persona e laboratorio dedicato ai suoi esperimenti.
Pomeriggio: visita guidata al Giardino alla ricerca delle piante usate da Caterina Sforza e attività pratica. *giornata intera* • € 16

Parco regionale della Vena del Gesso Romagnola

TREKKING NEL PARCO

Escursione alla scoperta delle colline del Parco Regionale della Vena del Gesso Romagnola.
mezza giornata • € 10

FOSSILIZZANDO | **VLE**

Breve escursione nel Parco regionale della Vena del Gesso. La formazione geologica del territorio, delle rocce sedimentarie e dei fossili del Parco Regionale della Vena del Gesso Romagnola. Laboratorio di realizzazione di un calco di più fossili nell'argilla.
mezza giornata • € 10

LO SCHELETRO RITROVATO | **VLE**

Mattino: escursione nel territorio del Parco della Vena del Gesso. *Pomeriggio:* visita alla Rocca di Riolo, con particolare attenzione alla sezione archeologica e a seguire simulazione di scavo utilizzando la scienza della stratigrafia
giornata intera • € 16

BORGHI DI GESSO | **VLE**

Il legame tra uomo e natura della Vena del Gesso Romagnola. *Mattino:* trekking alla scoperta del Parco e dell'antico borgo dei

Crivellari interamente costruito sul gesso e con il gesso. *Pomeriggio:* escursione nella cava di Monte Tondo.
giornata intera € 13

Faenza - Riolo Terme

LE CIVILTÀ DELL'ARGILLA | **VLE**

Le argille azzurre della vena del gesso romagnola e le ceramiche faentine. *Mattino:* visita al Museo Internazionale delle Ceramiche in Faenza e laboratorio ceramico. *Pomeriggio:* escursione sul territorio della Vena del Gesso Romagnola o visita guidata alla Rocca di Riolo - Museo del paesaggio dell'Appennino faentino con particolare attenzione alla sezione archeologica.
giornata intera • € 18

Casola Valsenio

INDAGINE AL CARDELLO | **D**

È sparita la figlia del custode di Casa Oriani... riuscirete a ritrovarla? Visita alla casa museo di Alfredo Oriani a Casola Valsenio e gioco di ruolo per scoprire cosa è successo nella villa e tutti i segreti della casa di uno degli scrittori e poeti più discussi del XX secolo.
giornata intera • € 18

RICHIEDI IL PREVENTIVO
per costruire
percorsi residenziali
di più giorni
soggiornando sul territorio
In collaborazione con l'agenzia viaggi
Giratlantide
PER INFORMAZIONI
0544 965801
giratlantide@giratlantide.net

INFO UTILI PER IL DOCENTE

- Tutte le attività a catalogo sono abbinabili per formare mezze o intere giornate con tariffe agevolate o percorsi didattici di più giorni.
- Le attività si svolgono per un minimo di 15 paganti.

Segreteria didattica e organizzativa

0546 77450 - 335 1209933 | giardinodelleerbe@atlantide.net | www.atlantide.net/giardinodelleerbe

IDRO ECOMUSEO DELLE ACQUE DI RIDRACOLI

BORGO DI RIDRACOLI • BAGNO DI ROMAGNA (FC)

Museo diffuso sul territorio della diga di Ridracoli, Idro è il luogo ideale dove trascorrere un'intera giornata in mezzo alla natura del Parco Nazionale delle Foreste Casentinesi, Monte Falterona e Campigna. Qui è possibile approfondire temi come l'acqua, la sua importanza nel nostro pianeta e per l'uomo; il Parco con le sue foreste monumentali diventate Patrimonio Naturale dell'Umanità e la convivenza tra la grande opera ingegneristica e la natura a tratti incontaminata che la circonda che testimoniano una grande attenzione tenuta da sempre alla sostenibilità. Il Museo, Dove l'acqua è protagonista, è il punto di riferimento delle uscite scolastiche, inaugurato nel 2004 è stato rinnovato nel 2018 e oggi si presenta ancora più interattivo, coinvolgente e ricco di contenuti non solo sull'acqua come risorsa del nostro Pianeta. A Ridracoli potete anche organizzare uscite di più giorni e per godere al meglio l'ambiente, si può decidere di integrare le attività didattiche con l'imperdibile uscita in battello elettrico, la passeggiata verso il Rifugio oppure scegliere percorsi studiati per passare tutto il tempo all'aria aperta mentre, per i più avventurosi c'è la possibilità di provare una escursione in canoa per avere una visuale insolita del lago.

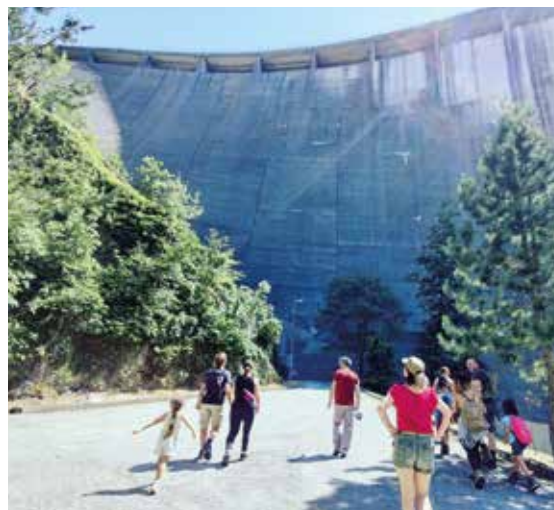

Legenda simboli V Visita guidata | L Laboratorio | E Escursione | 🇬🇧 Disponibile anche in lingua inglese

PROPOSTE DIDATTICHE

DOVE L'ACQUA È PROTAGONISTA | V

L'acquedotto di Romagna: il bacino idrografico e la rete di distribuzione. Visita alla diga con approfondimenti su tecnologia e paesaggio.

Per giornata intera: l'inserimento all'interno di un ambiente naturale visto attraverso l'analisi del paesaggio. Visita a un tratto di cunicoli interni e spostamento per visitare l'impianto di potabilizzazione delle acque di Capaccio.

mezza giornata

€ 11 | € 13 battello | € 20 canoa

giornata intera

€ 16 | € 18 battello | € 25 canoa

LA QUALITÀ DELL'ACQUA: I BIOINDICATORI | L

Rilievo di un corso d'acqua dolce, raccolta di campioni di macroinvertebrati, osservazione con stereoscopi e identificazione con chiavi dicotomiche, per assegnare al tratto in esame il suo Indice Biotico Esteso (IBE) e classificarne la qualità. Il ruolo trofico degli organismi osservati nella catena alimentare. Si può abbinare la passeggiata al rifugio Cà di Sopra, a piedi o in parte in battello.

giornata intera • € 16 | € 18 in battello

GEOLOGIA A IDRO | L

Al Museo introduzione al bacino di Ridracoli e alla distribuzione dell'acqua con visione del filmato in 3D. Visita ai politematici e agli strumenti di monitoraggio sul coronamento;

tecnologia della diga, paesaggio, formazione geologica romagnola.

Strumenti di controllo della diga con visita ai cunicoli interni. Laboratorio di geologia e riconoscimento di rocce sedimentarie, rilievo stratigrafico con bussole. Si può abbinare la passeggiata al rifugio Cà di Sopra a piedi o in parte in battello.

giornata intera • € 16 | € 18 in battello

VOLONTARI AL GIARDINO BOTANICO | L

Il Giardino Botanico di Valbonella è un vero e proprio museo all'aria aperta in cui è possibile ritrovare gli ambienti vegetali dell'Appennino romagnolo con una ricca collezione di specie, spesso rare e protette, della flora regionale. Riconoscimento delle specie botaniche con le applicazioni caricate su tablet. Sistemazione dei sentieri e delle staccionate del Giardino sotto la supervisione degli operatori.

giornata intera (da marzo a maggio)
€ 14

L'AMBIENTE FORESTA | E

Escursione nel bosco misto intorno alla diga per analisi e monitoraggi: riconoscimento delle specie arboree e arbustive anche con tablet e chiavi di riconoscimento interattive (Dryades), esecuzione di un rilievo fito-sociologico e dendrometrico, analisi di campagna del suolo. Elaborazione dei dati raccolti e considerazioni sulla struttura del



bosco, le successioni vegetali e il concetto di climax.

giornata intera • € 16 | € 18 in battello

PARCO NAZIONALE, LABORATORIO DI GESTIONE AMBIENTALE | VL

La nuova sfida per un'area protetta è riuscire a mantenere il giusto equilibrio tra biodiversità e attività umane. Cosa ne pensano le nuove generazioni? Simuliamo un caso studio approfondendo scopi e gestione dei Parchi Nazionali e visitando un incubatoio ittogenico protagonista di un ambizioso progetto: ripopolare i torrenti del territorio con la trota fario autoctona.

Stimeremo, inoltre, la qualità dell'ambiente fluviale con metodi di campionamento e calcoli dell'IBE. Infine condurremo i ragazzi in un "gioco dibattito" durante il quale i partecipanti potranno discutere in maniera strutturata e informata secondo il modello PlayDecide.

giornata intera • € 16

4 PASSI SUL TETTO DELLA ROMAGNA | LE

Partendo dalla abetina di Campigna si arriva ai pascoli della Burraia alla ricerca di suoni e tracce lasciati dagli animali del Parco. Grazie al progetto Dryades e ai tablet, si riconoscono le specie botaniche con chiavi di riconoscimento interattive.

Itinerario: Campigna, Ponticino, Burraia, M. Falco, Fangacci, Ponticino, Campigna.

Difficoltà: E. Lunghezza: 12 km.

Dislivello: +/- 550 m.

giornata intera • € 16

LA QUALITÀ DELL'ARIA IN FORESTA | LE

Escursione in battello fino alla zattera del Comignolo da qui si prosegue con un breve trekking fino alla Foresta della Lama.

Durante il tragitto attività di cartografia e orientamento con la bussola. Pomeriggio dedicato al rilievo dei licheni come bioindicatori dell'aria con l'utilizzo di tablet e chiavi di riconoscimento interattive.

giornata intera • € 18

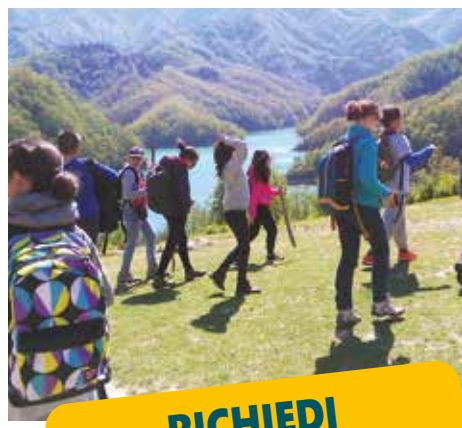

INFO UTILI PER IL DOCENTE

- Tutte le attività a catalogo sono abbinabili per formare mezze o intere giornate con tariffe agevolate o percorsi didattici di più giorni.
- Le attività si svolgono per un minimo di 15 paganti.

Segreteria didattica e organizzativa

0543 917912 | didatticaidro@atlantide.net | www.ecomuseoridracoli.it

ITINERARI TRA STORIA E ARCHEOLOGIA

SAN LEO - GRADARA - VERUCCHIO - RIMINI - RAVENNA - COMACCHIO

Racchiusa tra i colli dell'entroterra di Rimini, all'estremità sud dell'Emilia-Romagna, si trova una valle incantata fatta di panorami mozzafiato e paesini autentici: è la Valmarecchia, una valle tracciata dall'omonimo fiume, al confine tra Toscana e Marche. Un territorio rigoglioso e ricco di storia, con verdi colline costellate da torri e castelli. San Leo, Gradara e Verucchio nell'entroterra riminese, le città di Rimini, Ravenna e Comacchio sono le tappe ideali per un viaggio tra storia e archeologia, con la possibilità di organizzare per la classe anche itinerari di più giorni.



Legenda simboli V Visita guidata | L Laboratorio | E Escursione | D Didattica spettacolarizzata | I Itinerario

PROPOSTE DIDATTICHE

Perticara

IL GIGANTE ADDORMENTATO | E

Giro ad anello con partenza da Perticara. Escursione panoramica in Valmarecchia per un'esperienza geologica e naturalistica unica, alla scoperta del gigante addormentato, due monti completamente differenti ma uniti da milioni di anni che ricordano ciò che nell'antichità sembrava essere un gigante a guardia dell'Alta Valmarecchia.

mezza giornata • € 13

giornata intera • € 18

Torriana | Verucchio

PRINCIPIO ATTIVO | LE

Mattina: visita all'Osservatorio Naturalistico Valmarecchia di Torriana e trekking lungo il sentiero botanico per la creazione di un erbario individuale.

Pomeriggio: visita alla Rocca di Verucchio e laboratorio sulle proprietà delle erbe officinali, sul loro utilizzo nella storia e sull'estrazione del principio attivo.

giornata intera • € 18

INFO UTILI PER IL DOCENTE

- Le attività si svolgono per minimo 15 partecipanti.
- Tutte le attività a catalogo sono abbinabili per formare mezze o intere giornate con tariffe agevolate o percorsi didattici di più giorni.

Verucchio

PASSEGGIATA A KM 0 | LE

Mattina: escursione sul territorio alla scoperta dei prodotti tipici stagionali.

Pomeriggio: visita a un'azienda agricola del territorio con laboratorio pratico e piccolo assaggio di prodotti.

giornata intera • € 18

San Leo | Verucchio

L'AQUILA E L'ELEFANTE | VDI

Itinerario di una giornata

Tra San Leo e Verucchio all'interno delle roccaforti che hanno dato dimora alle due famiglie che per secoli si sono contese il controllo su questi territori: i Montefeltro e i Malatesta.

Mattina | Fortezza di San Leo

Visita guidata alla scoperta della storia del dominio dei Montefeltro sui Malatesta e caccia al tesoro.

Pomeriggio | Rocca di Verucchio

Visita guidata e drammatizzazione dedicata all'assedio della Rocca tra Malatesta e Montefeltro.

giornata intera • € 18

Gradara | Verucchio

GALEOTTO FU IL LIBRO E CHI LO SCRISSE | VDI

Itinerario di una giornata

Tra Gradara e Verucchio, un itinerario dedicato a Dante Alighieri e alla famiglia Malatesta all'interno delle due roccaforti che hanno visto svolgersi il dramma amoroso più conosciuto della storia e narrato da Dante Alighieri nel Canto V della Divina Commedia: l'amore tra Paolo e Francesca.

Mattina | Rocca di Gradara

PECCATI DELLA LINGUA attività ludica itinerante.

Il borgo si trasforma nel labirintico Canto V in cui è facile smarrirsi, attratti dai seducenti usi della lingua, dai tranelli letterari e da strani personaggi che intralciano il cammino.

Pomeriggio | Rocca di Verucchio

Visita guidata e caccia al tesoro alla scoperta della famiglia Malatesta e del loro albero genealogico.

giornata intera • € 18

Rimini | Verucchio

DAL PONTE DI TIBERIO AL COLLE DI VERUCCHIO | E

Itinerario di una giornata

Escursione in bicicletta tra storia e natura alla scoperta del territorio del fiume Marecchia, da Rimini a Verucchio.

giornata intera • € 18 (escluso il costo di noleggio della bicicletta)



Segreteria didattica e organizzativa
tel +39 0541 670280
archeologicoverucchio@atlantide.net
www.museoarcheologicodiverucchio.it

ITINERARI TRA STORIA E ARCHEOLOGIA

SAN LEO - GRADARA - VERUCCHIO - RIMINI - RAVENNA - COMACCHIO



Legenda simboli V Visita guidata | L Laboratorio | E Escursione | D Didattica spettacolarizzata | I Itinerario

PROPOSTE DIDATTICHE



Gradara | San Leo | Verucchio ROCCHE E CASTELLI | I

Itinerario di 2 o 3 giornate

Veri e propri scudi di pietra erano le rocche e i castelli, utilizzati nel Medioevo e nel primo Rinascimento come difese dagli attacchi nemici. Itinerario di tre giorni alla scoperta delle più belle fortificazioni del territorio: Verucchio, San Leo e Gradara.

Gradara | DE ARCHITECTURA

Le tecniche di costruzione medievale attraverso un'attività ludica itinerante nell'affascinante fortificazione di Gradara.

San Leo | VISITA ANIMATA alla fortezza in compagnia di personaggi in costume d'epoca, a seguire caccia al tesoro.

Verucchio | ABITARE NEL MEDIOEVO

Drammatizzazione in costume dedicata agli usi e ai costumi nel Medioevo.

Le ragazze e i ragazzi, attraverso schede personaggio, vanno a interpretare alcune delle figure chiave del periodo medievale. Dame, feudatari, cavalieri e grandi personaggi legati alla storia della Rocca di Verucchio prendono vita in una rappresentazione creata dai ragazzi stessi.

2 o 3 giorni



**RICHIEDI
IL PREVENTIVO**
per costruire
percorsi residenziali
di più giorni
soggiornando sul territorio

In collaborazione con l'agenzia viaggi
Giratlantide

PER INFORMAZIONI
0544 965801
giratlantide@giratlantide.net

Verucchio | Rimini | Ravenna | Comacchio

Speciale ARCHEOLOGIA | Itinerario di 3 giornate

Un percorso pratico-teorico attraverso quattro città, alla scoperta del mestiere dell'archeologo, per comprendere il valore documentario di un sito archeologico e dei suoi reperti.

Verucchio

Visita al Museo Archeologico per scoprire i segreti degli scavi delle necropoli villanoviane (IX e VII secolo a.C.) rinvenute alle pendici della rupe che ospita oggi il borgo medievale. A seguire laboratorio di scavo.

Rimini

Visita alla Domus del Chirurgo, un'antica domus romana risalente al II secolo d.C. e attività ludica itinerante per la città.

Ravenna

Visita all'antico Porto di Classe, un'area archeologica situata a circa 4 km dal centro di Ravenna, che offre una visuale approssimativamente sincronica dell'impianto generale delle strade e degli edifici portuali sorti nel V-VI secolo, epoca di massimo splendore e sviluppo di scalo commerciale.

Comacchio

Visita al Museo del Delta Antico, che illustra l'evoluzione del territorio e degli insediamenti umani che hanno caratterizzato la storia dell'antico delta del Po.

2 o 3 giorni

INFO UTILI PER IL DOCENTE

- Le attività si svolgono per minimo 15 partecipanti.
- Tutte le attività a catalogo sono abbinabili per formare mezze o intere giornate con tariffe agevolate o percorsi didattici di più giorni.

ROCCA MALATESTIANA DI VERUCCHIO

VIA ROCCA 1 • VERUCCHIO (RN)

Posizionata sulla cima di uno sperone roccioso, la Rocca Malatestiana di Verucchio o Rocca del Sasso si presenta come una meravigliosa fortezza dalla grande importanza storica e artistica. Viene costruita in epoca medievale ed è luogo di nascita di Malatesta da Verucchio. Oggi è visitabile anche grazie all'intervento di Sigismondo Pandolfo Malatesta, che la fortificò e ampliò nel corso del 1400.

Per secoli questa Rocca rimase sede principale del potere malatestiano sulla costa e sul territorio delle Marche, sia per la sua posizione strategica che per la sua inestimabile importanza per la famiglia.



Legenda simboli **V** Visita guidata | **VS** Visita spettacolo

PROPOSTE DIDATTICHE

ALLA CORTE DEI MALATESTA | **V**

Visita guidata alla Rocca Malatestiana, con particolare attenzione alla stirpe dei Signori di Verucchio, dal Mastin Vecchio a Sigismondo, per scoprire le fasi costruttive che hanno portato all'attuale struttura della Rocca del Sasso.

1 ora e 30 min. • € 6

NERO MALATESTA | **VS**

Un avvincente thriller all'interno del castello. Anno domini 1454: un cadavere viene scoperto all'interno della Rocca di Verucchio. L'uomo, ha in mano una rosa. Nulla di più si sa di lui. Attraverso una serie di indizi, i partecipanti dovranno scoprire la sua identità, con l'aiuto di un personaggio che le guiderà alla soluzione del giallo.

mezza giornata • € 10

CACCIA AI MALATESTA | **VS**

Escursione nel borgo di Verucchio. Visita guidata nel borgo di Verucchio con caccia agli indizi alla scoperta dei personaggi che hanno animato la Valmarecchia e il Medioevo italiano, la famiglia dei Malatesta.

mezza giornata • € 10

"L MASTIN VECCHIO E 'L NUOVO DA VERRUCCHIO" (Inf. XXVII, 46) | **VS**

Escursione nel borgo di Verucchio. Dante nel canto XXVII nomina i due "mastini" di Verucchio: Malatesta il Vecchio e suo figlio Malatestino da Verrucchio. Visita al borgo storico della cittadina tramite letture e approfondimenti sulla famiglia Malatesta. Durante il percorso i partecipanti devono decidere quali strade scegliere e quali storie ascoltare, coinvolti in una vera e propria adventure-game.

mezza giornata • € 10

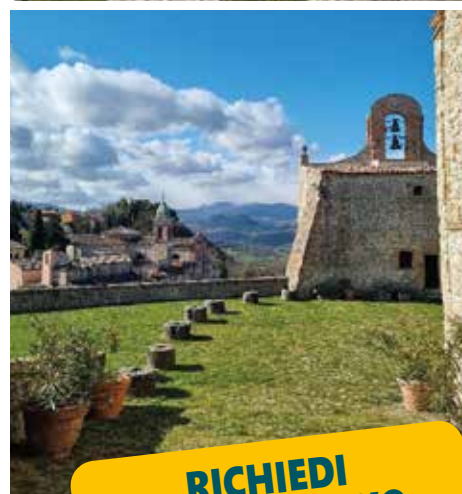

INFO UTILI PER IL DOCENTE

- Tutte le attività a catalogo sono abbinabili per formare mezze o intere giornate con tariffe agevolate o percorsi didattici di più giorni.
- Le attività si svolgono per un minimo di 15 paganti.

Segreteria didattica e organizzativa

0541 670280 | roccaverucchio@atlantide.net | www.atlantide.net/roccaverucchio

**RICHIEDI
IL PREVENTIVO**
per costruire
**percorsi residenziali
di più giorni**
soggiornando sul territorio
In collaborazione con l'agenzia viaggi
Giratlantide
PER INFORMAZIONI
0544 965801
giratlantide@giratlantide.net

MUSEO ARCHEOLOGICO DI VERUCCHIO

VIA SANT'AGOSTINO 14 • VERUCCHIO (RN)

Il Museo Civico Archeologico di Verucchio, situato all'interno dell'antico monastero di Sant'Agostino, espone i materiali provenienti dagli scavi delle necropoli villanoviane (IX-VII secolo a.C.), rinvenute alle pendici della rupe di Verucchio, che ospita oggi il borgo medievale. Gli scavi portarono alla scoperta di una ricca società caratterizzata dalla presenza di famiglie aristocratiche, i cui reperti rinvenuti nelle tombe, mantenuti in buonissime condizioni per tutti questi secoli di sepoltura, sono oggi patrimonio del Museo, un vero e proprio viaggio nel tempo nel periodo villanoviano ed etrusco.

La visita inizia nelle sale degli Antenati, degli Armati e del Mantello, dove sono presenti ritrovamenti legati al ruolo dei guerrieri e i resti eccezionali dei tessuti che rivestivano gli ossuari nelle tombe.

Nella Sala dei Culti e nella Sala delle Ambre si trovano raffinate produzioni di oggetti collegati alla funzione di raccolta e commercio delle ambre provenienti dal Baltico. La visita culmina nella Sala del Trono, che ospita uno dei più spettacolari corredi tombali, con l'eccezionale trono intagliato con scene di vita.



Legenda simboli | **V** Visita guidata | **VS** Visita spettacolo | **D** Didattica spettacolarizzata

PROPOSTE DIDATTICHE

NOBILI GUERRIERI | VS

Visita guidata al Museo Archeologico di Verucchio in compagnia di uno dei principi villanoviani. La visita è arricchita da una dimostrazione di archeologia sperimentale.

1 ora e 30 min. • € 6

LA CIVILTÀ VILLANOVIANA | V

Visita guidata alla scoperta del Museo Archeologico che mira ad illustrare la civiltà villanoviana, particolarmente significativa per Verucchio. Attraverso l'osservazione di oggetti tratti dalla cultura materiale e la visita al museo i ragazzi potranno calarsi nei panni di nobili guerrieri, artigiani e tessitori.

1 ora e 30 min. • € 6

LA VIA DELL'AMBRA | D

Laboratorio di drammatizzazione teatrale. I ragazzi dovranno mettere in scena alcuni episodi della vita quotidiana in epoca villanoviana dedicata al commercio dell'ambra a Verucchio.

mezza giornata • € 10

IL TESORO DEL GUERRIERO | D

Caccia al tesoro nelle sale del Museo tra enigmi e prove da risolvere, alla ricerca di indizi per trovare il tesoro del guerriero villanoviano.

mezza giornata • € 10

ARCHEOTREKKING | VE

La Prima Età del Ferro a Verucchio ha lasciato tracce indelebili su tutto il territorio. Passeggiata archeologica alla scoperta delle quattro necropoli villanoviane e di una civiltà di quasi 3000 anni fa.

mezza giornata • € 10



**RICHIEDI
IL PREVENTIVO**
per costruire
**percorsi residenziali
di più giorni**
soggiornando sul territorio
In collaborazione con l'agenzia viaggi
Giratlantide

PER INFORMAZIONI
0544 965801
giratlantide@giratlantide.net

INFO UTILI PER IL DOCENTE

- Tutte le attività a catalogo sono abbinabili per formare mezze o intere giornate con tariffe agevolate o percorsi didattici di più giorni.
- Le attività si svolgono per un minimo di 15 paganti.

Segreteria didattica e organizzativa

0541 670280 | archeologicoverucchio@atlantide.net | www.museoarcheologoverucchio.it

PARCO POESIA PASCOLI

VILLA TORLONIA VIA DUE MARTIRI, 2 • SAN MAURO PASCOLI (FC)

Il Parco Poesia Pascoli unisce i due luoghi del ricordo e della poesia di Giovanni Pascoli: la casa natale, oggi Museo Casa Pascoli, e Villa Torlonia, sede del Museo Multimediale pascoliano.

Casa Pascoli, luogo della giovinezza spensierata e irrequieta del poeta, conserva strutture e arredi originali, cimeli e fotografie, manoscritti e documenti autografi, oltre a nuovi punti interattivi e installazioni multimediali sulle novità emerse da recenti studi biografici.

Negli spazi recentemente restaurati di Villa Torlonia, cultura, innovazione e tecnologia si incontrano per valorizzare la poesia del Pascoli attraverso un percorso evocativo realizzato tramite scenografie digitali, videomapping, giochi di suoni e parole. Dalle cantine della Villa fino al piano terra, postazioni interattive offrono approfondimenti su aspetti storici, artistici e gastronomici, ripercorrendo il legame indissolubile tra il poeta e la Romagna.



Legenda simboli ★ Novità | V Visita guidata | L Laboratorio | VS Visita spettacolo

PROPOSTE DIDATTICHE

Casa Pascoli

VISITA ALLA CASA MUSEO | V

Percorso guidato all'interno della casa natale del poeta, tra aneddoti, curiosità e ricordi presentati anche attraverso punti interattivi. Alla scoperta delle principali novità biografiche su Pascoli tra le sale e i cimeli del museo: l'antica cucina, lo studio, la culla dei fratelli Pascoli, i documenti d'archivio e i ritratti di famiglia.

1 ora • € 5

BENVENUTI IN CASA PASCOLI! | VS

Un autentico viaggio nel passato tra le sale della casa natale del poeta. Accompagnati da attori gli studenti sono trasportati al tempo di Giovanni Pascoli per riscoprire sogni e poesia. A seguire, visita guidata al Museo Multimediale di Villa Torlonia dove letteratura e tecnologia si intrecciano in un percorso evocativo e sensoriale.

2 ore • € 10

Villa Torlonia

VISITA AL MUSEO MULTIMEDIALE | V

Alla scoperta della poetica pascoliana attraverso un percorso evocativo e sensoriale nello storico complesso di Villa Torlonia, luogo in cui lavorava il padre del poeta. Grazie alle postazioni interattive è possibile inoltre approfondire contenuti storici riguardanti la Tenuta Torre, aspetti politici relativi alla giovinezza del poeta e indagare i legami con la terra natia tramite il filtro dell'arte e le passioni culinarie di Pascoli.

1 ora • € 8

VISITA GUIDATA CON TAVOLA ROTONDA | VL

Un viaggio evocativo e sensoriale attraverso la poesia di Giovanni Pascoli, immersi nello storico complesso di Villa Torlonia. Il museo offre importanti spunti di riflessione attraverso postazioni interattive dedicate a storia, politica, arte e cucina rilette in chiave pascoliana. I temi salienti saranno argomento di confronto all'interno di tavole rotonde che vedranno protagonisti gli studenti. 2 ore e 30 minuti • € 10

ASSAGGI PASCOLIANI, IL GUSTO DELLE EMOZIONI | VL ★

Visita guidata a Villa Torlonia e incontro con la gastronomica Carla Brigladori. Un'esperienza attraverso il gusto per indagare ciò che unisce il poeta alla cucina e rivivere le tradizioni della Romagna. Il percorso comprende l'approfondimento sulle eccellenze gastronomiche tipiche della terra natale del poeta e sugli ingredienti da lui tanto amati e cantati in poesia.

2 ore e 30 minuti • € 12 • minimo 2 classi

VILLA TORLONIA TRA STORIE INEDITE E POESIA | V ★

Antica dimora malatestiana, tenuta agricola d'eccellenza dei principi Torlonia e luogo del ricordo del poeta Giovanni Pascoli: Villa Torlonia svela la sua eterna bellezza. Un percorso dedicato alla scoperta del fascino senza tempo della poesia pascoliana nel Museo Multimediale e delle storie inedite che si celano negli affreschi delle sale del Palazzo Nobile. 1 ora e 30 minuti • € 9

LA MACCHINA DEL TEMPO

Giovanni Pascoli | VS

Il 10 Agosto 1867 un efferato omicidio spezzerà per sempre il nido familiare del poeta di San Mauro di Romagna, segnando profondamente la sua vita e i suoi versi, che aprono alla modernità Novecentesca la poesia italiana. Il padre Ruggero, accompagnato dalla fedele cavalla storna, quel giorno non farà ritorno alla Torre, la grande tenuta che amministrava per il principe Torlonia. Sulle tracce di sicari e mandanti mai consegnati alla giustizia, il giovane Pascoli ripercorre con indagini private, affidandosi all'aiuto della classe, il dramma, per vendicare con la poesia la morte del padre. 1 ora e 30 minuti • € 8

NARRATORE DELL'AVVENIRE

A disposizione gratuita delle scuole, il recente docu-film **Narratore dell'Avvenire**. Un film su Giovanni Pascoli poeta che ripercorre gli aspetti meno noti della vita e dell'opera del Pascoli. In sostegno gratuito alla didattica in classe, le schede interattive scaricabili al blog: medium.com/giovanni-pascoli-narratore-dellavvenire

INFO UTILI PER IL DOCENTE

- Le proposte sono abbinabili per creare mezze/intere giornate o più giorni.
- Le attività si svolgono per minimo 15 partecipanti.

RICHIEDI PREVENTIVO
per percorsi di più giorni soggiornando sul territorio in collaborazione con Giratlantide
PER INFORMAZIONI
0544 965801
giratlantide@giratlantide.net

Segreteria didattica e organizzativa

0541 936070 | parcopoesiapascoli@comune.sanmauropascoli.fc.it | www.parcopoesiapascoli.it



MUSEI DELLA CITTÀ DI BELLARIA-IGEA MARINA ★

BELLARIA - IGEA MARINA (RN)

Una rete di luoghi di cultura per vivere un viaggio nella storia e nelle tradizioni del territorio del Comune di Bellaria-Igea Marina.

I Musei della Città di Bellaria-Igea Marina uniscono cinque importanti realtà: la Casa Rossa e Casa Finotti, che custodiscono le memorie dello scrittore Alfredo Panzini; la Torre Saracena, un tempo baluardo difensivo della costa e oggi Museo delle Conchiglie; il Museo della Radio d'epoca che traccia l'evoluzione della comunicazione; il Museo NOI che racconta il recente passato.

A supporto della promozione e della valorizzazione culturale dei Musei converge l'impegno della Biblioteca Alfredo Panzini e del Centro Vittorio Belli.



Legenda simboli ★ Novità | V Visita guidata | L Laboratorio | E Escursione | A Atelier

PROPOSTE DIDATTICHE

CASA ROSSA

ALFREDO E LA CASA ROSSA | V

Visita alla casa museo, epicentro estivo della vita culturale del territorio grazie anche al passaggio di importanti letterati e artisti come Moretti, Serra, De Pisis. Un viaggio tra le "vecchie cose" che trovano tra queste antiche sale "pace ed asilo" per riscoprire "e palàz" e Bellaria attraverso lo sguardo di Panzini. L'esperienza termina a Casa Finotti dove è allestita l'esposizione "Laggiù sulla riva del mare". 1 ora • € 5

DIZIONARIO MODERNO | L

Esercizi di scrittura giornalistica a partire da una selezione di documenti d'archivio e dalle suggestioni dei luoghi della memoria, per dare voce a fatti realmente accaduti con registri narrativi diversi e affrontare la storia e la letteratura attraverso la progettazione partecipata e la rielaborazione ragionata. Sul tavolo di lavoro dei giornalisti in erba non mancano richiami alle grandi voci del passato come Serra, Pascoli, Moretti e le curiose parole del dizionario panziniano. 1 ora e 30 minuti • € 5

Museo Casa Pascoli e Casa Rossa di Alfredo Panzini

NELLE CASE DI POETI E SCRITTORI | VE
Percorso guidato all'interno della casa natale di Giovanni Pascoli, con il supporto di schermi interattivi che mostrano aneddoti e curiosità. Alla scoperta delle principali novità biografiche sul poeta, giungendo a contatto con documenti d'archivio e cimeli di famiglia. Si prosegue a Bellaria, sulle tracce di Alfredo Panzini tra le antiche sale della Casa Rossa un tempo epicentro estivo della vita culturale del territorio. *mezza giornata • € 10*
A richiesta è possibile svolgere l'itinerario in bicicletta, tariffa su richiesta

TORRE SARACENA

SEGUENDO LA ROTTA | VL

Visita al Museo ed escursione a piedi in spiaggia alla ricerca dei reperti del mare, in particolare molluschi, che vengono identificati con l'aiuto della guida. All'attività è possibile abbinare un laboratorio a scelta tra:

- l'ecosistema marino e l'osservazione al microscopio di una goccia di acqua
- le specie ittiche più rappresentative e le principali tecniche di pesca dell'Alto Adriatico
- la realizzazione di strumenti utili per l'indagine della qualità delle acque
- orientarsi in mare: le carte nautiche
- le barche storiche: ripariamo una rete!
- aMARE Bellaria: educazione all'ambiente marino per un mondo plastic free.

mezza giornata • € 8

Museo NOI

MOSAICISTA PER UN GIORNO! | L

Alla scoperta dell'arte musiva e delle storie nascoste tra tessere policrome, figure enigmatiche, motivi floreali e geometrici. Un tempo le raffigurazioni musive figurate avevano un significato o racchiudevano un messaggio che si voleva far cogliere agli ospiti e, ancora oggi, se ne ritrovano alcuni al Museo NOI. Dopo una breve introduzione al mosaico, al taglio e agli strumenti del mestiere, le alunne e gli alunni elaboreranno la propria personale composizione da tavolino. 2 ore • € 5

HAI MAI LETTO UN REPERTO? | L ★

Quante cose si trovano sotto terra? Pezzi di terracotta, monete, gioielli, vetri colorati e anche ossa! Ma come si leggono i reperti? Gli oggetti trovati nello scavo archeologico hanno la propria storia, sono frammenti provenienti da lontano che dopo duemila

anni ci possono ancora raccontare le avventure di qualche persona del passato. Dopo aver ricostruito la storia dei frammenti studiati, ogni partecipante realizza la propria traccia da portare a casa. 2 ore • € 5

MUSEO DELLA RADIO SULLE ONDE DELLA STORIA: DALLA NASCITA DELLA RADIO AL FASCISMO | V

Riavvolgere il tempo, ripercorrere la storia attraverso gli esemplari della collezione del Museo della radio d'epoca. Dallo sviluppo di questo potente mezzo di comunicazione all'utilizzo della radio nei regimi totalitari. La visita è inframmezzata da momenti di ascolto di brani e visione di brevi filmati. Il percorso di memoria prosegue in biblioteca tra testi selezionati e documenti d'archivio. 2 ore • € 5

INFO UTILI PER IL DOCENTE

- Tutte le attività a catalogo sono abbinabili per formare mezze o intere giornate con tariffe agevolate o percorsi didattici di più giorni.
- Le attività si svolgono per un minimo di 15 paganti.

Segreteria didattica e organizzativa

0541 343889

didatticabellaria@atlantide.net
www.atlantide.net/museibellaria

RICHIEDI IL PREVENTIVO

per costruire percorsi residenziali di più giorni soggiornando sul territorio
In collaborazione con l'agenzia viaggi Giratlantide
PER INFORMAZIONI 0544 965801
giratlantide@giratlantide.net

ROCCA DI RIOLO

MUSEO DEL PAESAGGIO DELL'APPENNINO FAENTINO

PIAZZA MAZZANTI • RIOLO TERME (RA)

Fortificazione militare di fine XIV secolo, la Rocca di Riolo appartiene alla tipologia della "transizione", in cui si sommano caratteristiche architettoniche medievali e rinascimentali. In questa Rocca si può vivere una vera immersione nella storia, scoprire il Medioevo tramite la vita di Caterina Sforza e il territorio faentino e i suoi insediamenti attraverso i reperti rinvenuti nella vicina Grotta di Re Tiberio.

Dai sotterranei ai piani alti, attraverso stretti passaggi, ci si cala nelle avventure dei cavalieri medievali indossando e impugnando gli strumenti utilizzati in battaglia, si scopre il funzionamento delle macchine da guerra e si ascoltano i racconti di Caterina Sforza.



Legenda simboli V Visita guidata | L Laboratorio | G Gamification

PROPOSTE DIDATTICHE

ALLA CORTE DI CATERINA | V

Visita sensoriale e interattiva, con Caterina Sforza, per scoprire le gesta, il mito e la leggenda di una donna che ha fatto la storia nel periodo rinascimentale.

1 ora e 30 minuti • € 6

TRAME DI CORTE | L

Chi ha ucciso la Signora del Castello? Visita alla Rocca con attenzione alla vita e alle gesta di Caterina Sforza. A seguire gioco di ruolo per scoprire i segreti e le trame di corte che hanno portato alla morte di Caterina. I ragazzi ricevono una scheda personaggio e un abito di scena e, interpretando nobili dell'epoca, membri della guarnigione militare o parenti di Caterina, devono scoprire l'assassino e il movente.

mezza giornata • € 10

IL DIRETTORE SONO IO! | VL

Presentazione dei mestieri di direttore, curatore e operatore museale: mansioni, responsabilità e importanza dei ruoli all'interno del museo. Visita guidata organizzata dagli studenti nei panni dell'operatore museale e progettazione di una presentazione turistica o culturale per promuovere la Rocca e le sue attività.

giornata intera • € 18

FUGA DAL CASTELLO | G

Escape Room per un'uscita di classe unica. Un modo divertente ed eccitante per sviluppare le capacità di problem solving e di pensiero critico. Riuscirete a risolvere tutti gli enigmi e a trovare la chiave per uscire entro un'ora di tempo?

mezza giornata • € 10

ADVENTURE-GAME | G

Adventure Game nel borgo di Riolo Terme. Gioco a squadre fuori dalle mura del castello, nelle vie e nelle piazze della città, per trovare un modo di entrare nella misteriosa sala del pozzo della Rocca di Riolo.

mezza giornata • € 10

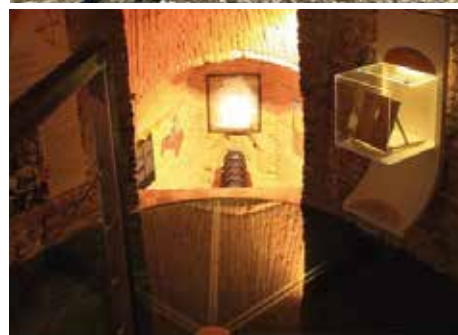

INFO UTILI PER IL DOCENTE

- Tutte le attività a catalogo sono abbinabili per formare mezze o intere giornate con tariffe agevolate o percorsi didattici di più giorni.
- Le attività si svolgono per un minimo di 15 paganti.

Segreteria didattica e organizzativa

0546 77450 | 335 1209933 | roccadiriolo@atlantide.net | www.atlantide.net/roccadiriolo

DELIZIA ESTENSE DEL VERGINESE

VIA DEL VERGINESE 56 • GAMBULAGA - PORTOMAGGIORE (FE)

Dimora estiva di Laura Dianti, terza compagna del Duca Alfonso I d'Este, il castello del Verginese è in stile cinquecentesco, circondato dal Brolo, giardino rinascimentale. Questa Delizia, immersa nella campagna ferrarese, ha subito nei secoli pochissime modifiche e per questo le scolaresche che scelgono di visitarla possono vivere un'immersione nelle atmosfere rinascimentali e scoprire la storia e la politica della casa d'Este sul territorio di loro dominio. Al suo interno si scopre il Museo Archeologico del Sepolcreto dei Fadieni, necropoli romana del I-II sec. d.C., il cui ritrovamento ha riscritto la storia della romanizzazione del Delta del Po ferrarese e presenta elementi tutt'ora unici nel panorama dell'archeologia romana.



Legenda simboli **V** Visita guidata | **L** Laboratorio | **E** Escursione | **D** Didattica spettacolarizzata | **🇬🇧** Disponibile anche in lingua inglese

PROPOSTE DIDATTICHE

MORS INMATURA | V

Visita tematizzata al Museo Archeologico, a scelta tra: i riti della sepoltura; i miti e la simbologia funeraria; il ritratto nell'arte romana; l'epigrafia.

2 ore • € 5

CIAM SI GIRA ! | LD

Laboratorio teatrale che vede i ragazzi trasformarsi in registi, sceneggiatori, costumisti, attori e scenografi. Seguendo due tracce mettono in scena la loro storia e la filmano, creando un personale "corto storico". Si può abbinare la visita guidata tematica sul Rinascimento con approfondimento sul sistema delle Delizie, la loro funzione politica e i legami con il territorio circostante.

mezza giornata • € 8

DONNE D'ESTE | VLD

24 giugno 1519, muore Lucrezia Borgia donna emblematica del Rinascimento italiano, moglie del Duca Alfonso I d'Este, le succederà Laura Dianti, proprietaria del Verginese: due donne molto diverse che hanno segnato la storia di Ferrara.

Attraverso una drammatizzazione gli studenti metteranno a confronto le due figure femminili, il personaggio storico e il personaggio tramandato dalla tradizione.

giornata intera • € 13



INFO UTILI PER IL DOCENTE

- Tutte le attività a catalogo sono abbinabili per formare mezze o intere giornate con tariffe agevolate o percorsi didattici di più giorni.
- Le attività si svolgono per un minimo di 15 paganti.

Segreteria didattica e organizzativa

335 236673 | verginese@atlantide.net | www.atlantide.net/verginese

MUSEO ARCHEOLOGICO "TOBIA ALDINI" FORLIMPOPOLI★

PIAZZA ANTONIO FRATTI, 5 - FORLIMPOPOLI (FC)

Ospitato nelle suggestive sale della Rocca Ordella di epoca rinascimentale, il Museo civico Archeologico "T. Aldini" di Forlimpopoli – MAF – custodisce la storia della città di Forlimpopoli e racconta la vita quotidiana, i riti funebri e le tecniche costruttive di epoca preistorica, romana, medievale e rinascimentale. Lungo il percorso, articolato su sei sale, è possibile ammirare le vestigia della cattedrale romanica del XII secolo, intitolata a Santa Maria foropopoliense, dall'esercito pontificio guidato dal cardinale Egidio d'Albornoz nel 1361, sui resti della quale venne successivamente eretta la Rocca.

Il museo è intitolato al maestro forlimpopolese Tobia Aldini, archeologo e direttore del Museo dal 1972 al 2003.



Legenda simboli ★ Novità | V Visita guidata | L Laboratorio | D Didattica spettacolarizzata

PROPOSTE DIDATTICHE



TANTE STORIE NELLA STORIA | V

Visita guidata esperienziale alla scoperta del museo che mira a illustrare la storia e l'archeologia di Forlimpopoli, dal Paleolitico al Medioevo. Durante la visita i partecipanti saranno coinvolti in piccole attività di archeologia sperimentale legate al periodo storico di principale interesse.

1 ora e 30 min. • € 6

SGUARDO DAL CAMMINO DI RONDA | V

Visita guidata esperienziale ai camminamenti della Rocca di Forlimpopoli in compagnia di una guida d'eccezione, uno dei grandi personaggi che hanno fatto grande la storia della Rocca in epoca medioevo-rinascimentale.

1 ora e 30 min. • € 6

GIOVANI ARCHEOLOGI CON TOBIA ALDINI | L

Laboratorio di simulazione di uno scavo archeologico. Le alunne e gli alunni divisi in squadre e muniti di pennello e spatola, dovranno scoprire i reperti nascosti sotto vari strati di terra e con la scheda stratigrafica descrivere i vari ritrovamenti.

2 ore • € 6

LA MUSA DEI MOSAICI | L

Laboratorio di mosaico a partire dalla descrizione della casa romana e dei suoi pavimenti. Attraverso l'utilizzo di materiali diversi, creazione di un mosaico individuale che le ragazze e i ragazzi porteranno con sé al termine dell'attività.

2 ore • € 6

ARMILLE, FIBULE E ORNAMENI | L

Dall'arte dello sbalzo alle tecniche di orficeria romana. Laboratorio dedicato alla realizzazione di oggetti come una fibula o un ornamento.

2 ore • € 6

CERAMISTI D'ALTRI TEMPI | L

Laboratorio di manipolazione dell'argilla per riprodurre vasellame d'uso comune con l'antica tecnica del colombino.

2 ore • € 6

NON SOLO GARUM | L

Laboratorio di archeo-cucina per sperimentare alcune ricette romane. La classe divisa in gruppi dovrà cimentarsi nella traduzione e nella realizzazione di alcune ricette dell'epoca.

2 ore • € 6

NON SOLO BIANCOMANGIARE | L

Laboratorio di archeo-cucina per sperimentare alcune ricette medievali. La classe divisa in gruppi dovrà cimentarsi nella traduzione e nella realizzazione di alcune ricette dell'epoca.

2 ore • € 6

SULLE TRACCE DI TOBIA | VL

Visita guidata al museo o ai camminamenti e caccia al tesoro a squadre alla ricerca del misterioso tesoro di Tobia Aldini.

mezza giornata • € 8

SULLE TRACCE DI TOBIA | VL

Visita guidata al museo o ai camminamenti e caccia al tesoro a squadre alla ricerca del misterioso tesoro di Tobia Aldini.

mezza giornata • € 10



IL VIAGGIO DELL'ANFORA | D

Gioco di ruolo dedicato alla scoperta del commercio nel mondo antico. Le ragazze e i ragazzi divisi in squadre dovranno mettersi alla prova tra imprevisti e probabilità in un gioco dedicato al commercio e alla produzione ceramica delle anfore di tipo "Forlimpopoli".

mezza giornata • € 10

IO ANTICO ROMANO | D

Laboratorio di drammatizzazione teatrale. Le alunne e gli alunni dovranno mettere in scena alcuni episodi della vita quotidiana in epoca romana.

mezza giornata • € 10

IL GIURAMENTO DELLA SPADA | D

Drammatizzazione in costume dedicata alla società feudale: dame, feudatari, cavalieri e grandi personaggi legati alla storia di Forlimpopoli, prenderanno vita in una rappresentazione creata dalla classe stessa.

mezza giornata • € 10



INFO UTILI PER IL DOCENTE

- Visita guidata + 1 laboratorio (mezza giornata) € 10
- Visita guidata + 2 attività (giornata intera) € 14
- Le attività si svolgono per minimo 15 partecipanti.
- Richiedi un preventivo per attività in classe, gite con i genitori o feste di fine anno scolastico.

Segreteria didattica e organizzativa
tel. +39 337 1180314
maf@comune.forlimpopoli.fc.it
www.atlantide.net/archeologicoforlimpopoli



INCONTRI IMPOSSIBILI

Videoincontri di 45 minuti con grandi personaggi della storia, dell'arte e della letteratura. Vita e segreti da scoprire con domande in diretta.



LETTERATURA

Dante Alighieri, Giovanni Pascoli, l'Innominato, Robin Hood

LE GRANDI DONNE

Marie Curie, Cleopatra, Caterina Sforza

STORIA

Homo Sapiens, Tutankhamon, Ulisse, Cesare, Marco Polo, Leonardo Da Vinci



€ 90 a classe a lezione

Per informazioni: incontrimpossibili@atlantide.net | 335 1209933 | www.atlantide.net/incontrimpossibili



Segreteria organizzativa Atlantide

via Levico 4/a • 48015 Cervia (RA)

tel 0544 965806 • fax 0544 965800

atlantide@atlantide.net

www.atlantide.net/didattica-comunicazioneambientale

www.atlantide.net

