



IL BOSCO DELLE FATE

STRADA PASSO CANTONIERA • CARPEGNA (PU)

Ai piedi del Monte Carpegna, nascosto agli occhi degli increduli e dei disincantati, esiste un bosco, dedicato ai cuori ancora bambini, dove abitano fate e folletti, e dove l'incanto delle storie è possibile grazie all'ingenuità e alla fantasia di chi vuole vivere un'esperienza semplice ma indimenticabile. È il bosco delle fate.

Un vero bosco incantato, tra fate, folletti e gli altri esseri del Piccolo Popolo, dove bambine e bambini sono i protagonisti e gli adulti possono tornare bambini, anche se solo per una giornata.

Il bosco delle fate si trova all'interno del Carpegna Park - Family Adventure Mountain.



Legenda simboli ★ Novità | V Visita guidata | L Laboratorio

PROPOSTE DIDATTICHE

Infanzia e primaria classi I e II

LA MAGIA DEL BOSCO | V ★

Visita guidata alla scoperta del bosco delle fate, un luogo in cui il Piccolo Popolo si mostra solo a chi ha gli occhi curiosi e un cuore pieno di fantasia! Accompagnati dalla "guardiana" del bosco, bambine e bambini partono per l'esplorazione di un luogo incantato e scoprono

le abitudini, le caratteristiche e i segni del passaggio di fate e elfi.

1 ora
e 30 minuti • € 6



LA MIA PORTA DELLE FATE | L ★

Introduzione alla scoperta del Piccolo Popolo e laboratorio creativo per costruire una porticina per fate e folletti. Ogni piccolo partecipante personalizza la sua porta delle fate con materiali di recupero e offerti dal bosco.

1 ora e 30 minuti • € 6

MANGIABOSCO | L ★

Introduzione alla scoperta del Piccolo Popolo e laboratorio creativo: aiutiamo la fata Crostatina in cucina nella preparazione di gustose ricette! Bambine e bambini, divisi in gruppi, si dedicano alla realizzazione di piatti di fate e folletti recuperando nel bosco gli ingredienti.

1 ora e 30 minuti • € 6

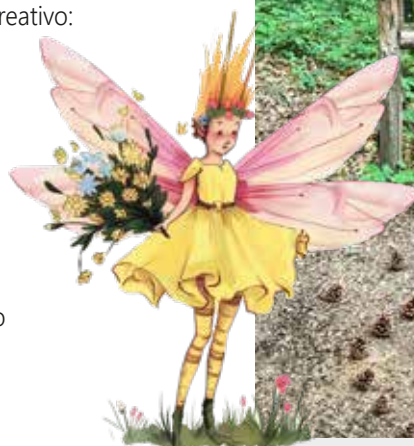

INFO UTILI PER IL DOCENTE

- Le attività si svolgono per minimo 15 partecipanti.
- Le attività sono abbinabili: visita + laboratorio € 8.
- Completa la tua giornata con attività al Parco Avventura del Carpegna Park - Family Adventure Mountain.
- È possibile richiedere preventivi per gite con i genitori e feste di fine anno scolastico.

Segreteria didattica e organizzativa
tel +39 342 1037519
boscodellefatecarpegna@gmail.com

IL SENTIERO DEGLI GNOMI

VIA LUNGO SAVIO 8 • BAGNO DI ROMAGNA (FC)

Ci sono tante testimonianze che attestano la presenza di strane creature, piccoli esserini nei boschi di Bagno di Romagna, nel cuore del Parco Nazionale delle Foreste Casentinesi, Monte Falterona e Campigna. Questo territorio ricco di laghi e torrenti, boschi e foreste, forre selvagge e valli abbandonate ma anche di tanti animali, come cervi, caprioli, daini, scoiattoli, aquile, è l'ambiente ideale per gnomi dal cappellino rosso, folletti e fate, i custodi dei tesori della natura.

Il Sentiero degli Gnomi è un percorso ad anello di circa 2 km, che si inerpica su per il Bosco del torrente Armina, attrezzato con ponticelli, sculture di pietra, sagome di animali e piccole casette di legno, un'esperienza tra realtà e fantasia che porta i bambini a conoscere, rispettare e preservare la natura.



Legenda simboli ★ Novità | V Visita guidata | L Laboratorio

PROPOSTE DIDATTICHE

Infanzia e primaria classi I e II

LA VERA STORIA DI GNOMO BAGNOLO | V ★

Visita guidata alla scoperta del Sentiero degli Gnomi, un luogo incantato dove la magia e la realtà si incontrano in un paesaggio mozzafiato. Una guida ambientale escursionistica accompagna bambine e bambini lungo il sentiero, raccontando la vera storia di Gnomo Bagnolo e il motivo per cui, insieme alla sua famiglia, ha scelto di vivere in queste foreste, circondate da benefiche acque termali e da una natura spettacolare. L'escursione è preceduta da una visita al Centro Visite del Parco Nazionale, presso il Palazzo del Capitano a Bagno di Romagna.

2 ore • € 6

IL CAPPELLINO DELLO GNOMO | L ★

Dopo una piccola introduzione sul Piccolo Popolo che abita i boschi di Bagno di Romagna, i piccoli partecipanti si cimentano in un laboratorio di costruzione di cappellini da gnomo, che ciascuno porterà a casa.

1 ora • € 5

LE TRACCE DEGLI ANIMALI DEL BOSCO | L ★

Servono capacità di osservazione, intuito e abilità manuali per riconoscere le tracce della presenza degli animali intorno a noi e imparare a 'catturare' le impronte. Attraverso il laboratorio, bambine e bambini scoprono le abitudini degli abitanti del bosco, di cosa si nutrono e quali tracce lasciano. A ricordo di questa esperienza i bambini creano il calco delle impronte.

1 ora • € 5



INFO UTILI PER IL DOCENTE

- Le attività si svolgono per minimo 15 partecipanti.
- Le attività sono abbinabili: visita + laboratorio € 9.
- Completa la tua giornata con attività al Centro Turistico Valbonella in compagnia di Gnomo Mentino, o a Idro Ecomuseo delle Acque di Ridracoli.
- È possibile richiedere preventivi per gite con i genitori e feste di fine anno scolastico.



Segreteria didattica e organizzativa

IAT Bagno di Romagna
tel +39 0543 911046
ilsentierodeglistgnomi@gmail.com

