



Dal 1990 Atlantide è un punto di riferimento per le scuole, occupandosi di **educazione ambientale e didattica, comunicazione ambientale e alla sostenibilità, divulgazione scientifica e sensibilizzazione** legate a temi quali l'ambiente, la sostenibilità, la cultura, la storia e il territorio. Oltre alla certificazione UNI EN ISO 9001:2000, dal 2010 Atlantide ha il riconoscimento **CSC Centro di Servizio e Consulenza per le istituzioni scolastiche autonome dell'Emilia-Romagna***, affiancando le scuole nel processo di innovazione della didattica e di sviluppo dell'offerta formativa. Da anni inoltre l'azienda collabora con diversi CEAS della rete INFEAS della regione Emilia-Romagna. A livello nazionale, Atlantide è iscritta nello **Schedario Nazionale delle Ricerche del MIUR**, Ministero dell'Istruzione, dell'Università e della Ricerca, con un riconoscimento speciale per l'aspetto della divulgazione scientifica. Inoltre fa parte della **Rete di Rigeneratori della "Green Community" (GC)** del Ministero dell'Istruzione, una rete di soggetti pubblici e privati a disposizione delle comunità scolastiche per supportarle e contribuire al successo del Piano **"RiGenerazione Scuola"**, con attività progettuali, laboratoriali e momenti formativi e di approfondimento scientifico.

Tante soluzioni per la didattica

-  **A SCUOLA** con attività in classe o in altri spazi, anche in outdoor;
-  **FUORI DALLA SCUOLA** per approfondire temi ambientali, culturali e storici con **escursioni, laboratori, visite esperienziali e viaggi d'istruzione** nel territorio del **circuito AmaParco** in Emilia-Romagna e in Carpegna nelle Marche. AmaParco - www.amaparco.it - è una rete di parchi e musei situati nelle 4 province di Rimini, Forlì-Cesena, Ravenna e Ferrara;
-  **A DISTANZA (DAD)** con incontri online in diretta, in cui poter interagire con l'esperto, o registrati. In entrambi i casi le attività sono ricche di approfondimenti, input e spunti di riflessione.

Tutte le attività sono condotte da persone qualificate e esperte.

In questo catalogo trovi tutte le **proposte per bambine e bambini delle scuole dell'infanzia e primarie del primo ciclo (classi I e II)** nei seguenti parchi e musei AmaParco:

provincia di Pesaro Urbino (PU)

IL BOSCO DELLE FATE IN CARPEGNA

provincia di Forlì-Cesena (FC)

IL SENTIERO DEGLI GNOMI A BAGNO DI ROMAGNA

IDRO ECOMUSEO DELLE ACQUE DI RIDRACOLI

PARCO POESIA PASCOLI

MAF - MUSEO ARCHEOLOGICO DI FORLIMPOPOLI "TOBIA ALDINI"

MUSEO DELL'ECOLOGIA DI CESENA e ROCCA MALATESTIANA DI CESENA

provincia di Ravenna (RA)

CASA DELLE FARFALLE

PARCO NATURALE DI CERVIA e CERVIARENTURA

CENTRO VISITE SALINA DI CERVIA

CASA MONTI DI ALFONSINE e MUSEO NATURA DI SANT'ALBERTO

ROCCA DI RIOLO

GIARDINO DELLE ERBE "AUGUSTO RINALDI CERONI" DI CASOLA VALSENIO

PINACOTECA COMUNALE DI FAENZA

provincia di Ferrara (FE)

DELIZIA ESTENSE DEL VERGINESE e VILLA MENSA

VALLETTE DI OSTELLATO e ANSE VALLIVE DI PORTO BACINO DI BANDO

provincia di Rimini (RN)

ROCCA MALATESTIANA DI VERUCCHIO e MUSEO ARCHEOLOGICO DI VERUCCHIO

MUSEI DELLA CITTÀ DI BELLARIA-IGEA MARINA

**Atlantide e i parchi e musei del circuito AmaParco sono accreditati come "Centro di servizio e consulenza per le istituzioni scolastiche autonome dell'Emilia-Romagna riconosciuto per l'anno scolastico 2024/2025 con determinazione n. 10941 del 08.06.2022 del Responsabile del Settore Affari Generali e Giuridici, Strumenti Finanziari, Regolazione e Accreditamenti della Regione Emilia-Romagna, di cui alla DGR n. 262/2010 come modificata dalla DGR n. 2185/2010".*



IL BOSCO DELLE FATE

STRADA PASSO CANTONIERA • CARPEGNA (PU)

Ai piedi del Monte Carpegna, nascosto agli occhi degli increduli e dei disincantati, esiste un bosco, dedicato ai cuori ancora bambini, dove abitano fate e folletti, e dove l'incanto delle storie è possibile grazie all'ingenuità e alla fantasia di chi vuole vivere un'esperienza semplice ma indimenticabile. È il bosco delle fate!

Un vero bosco incantato, tra fate, folletti e gli altri esseri del Piccolo Popolo, dove bambine e bambini sono i protagonisti e gli adulti possono tornare bambini, anche se solo per una giornata. Il bosco delle fate si trova all'interno del Carpegna Park - Family Adventure Mountain.



Legenda simboli

V Visita guidata

L Laboratorio

PROPOSTE DIDATTICHE

LA MAGIA DEL BOSCO | V

Visita guidata alla scoperta del bosco delle fate, un luogo in cui il Piccolo Popolo si mostra solo a chi ha gli occhi curiosi e un cuore pieno di fantasia! Accompagnati dalla "guardiana" del bosco, bambine e bambini partono per l'esplorazione di un luogo incantato e scoprono le abitudini, le caratteristiche e i segni del passaggio di fate e elfi.

1 ora e 30 minuti • € 6



LA MIA PORTA DELLE FATE | L

Introduzione alla scoperta del Piccolo Popolo e laboratorio creativo per costruire una porticina per fate e folletti. Ogni piccolo partecipante personalizza la sua porta delle fate con materiali di recupero e offerti dal bosco.

1 ora e 30 minuti • € 6

MANGIABOSCO | L

Introduzione alla scoperta del Piccolo Popolo e laboratorio creativo: aiutiamo la fata Crostatina in cucina nella preparazione di gustose ricette! Bambine e bambini, divisi in gruppi, si dedicano alla realizzazione di piatti di fate e folletti recuperando nel bosco gli ingredienti.

1 ora e 30 minuti • € 6



INFO UTILI PER IL DOCENTE

- Le attività si svolgono per minimo 15 partecipanti
- Le attività sono abbinabili: visita + laboratorio € 8
- Completa la tua giornata con attività al Parco Avventura del Carpegna Park - Family Adventure Mountain.

Segreteria didattica e organizzativa
tel. +39 342 1037519

boscodellefatecarpegna@gmail.com

IL SENTIERO DEGLI GNOMI

VIA LUNGO SAVIO 8 • BAGNO DI ROMAGNA (FC)

Ci sono tante testimonianze che attestano la presenza di strane creature nei boschi di Bagno di Romagna, nel cuore del Parco Nazionale delle Foreste Casentinesi, Monte Falterona e Campigna. Questo territorio ricco di laghi e torrenti, boschi e foreste, forre selvagge e valli abbandonate ma anche di tanti animali, come cervi, caprioli, daini, scoiattoli, aquile, è l'ambiente ideale per piccoli esserini dal cappellino rosso, folletti e fate, i custodi dei tesori della natura.

Il Sentiero degli Gnomi è un percorso ad anello di circa 2 km, che si inerpica su per il Bosco del torrente Armina, attrezzato con ponticelli, sculture di pietra, sagome di animali e piccole casette di legno, un'esperienza tra realtà e fantasia che porta bambine e bambini a conoscere, rispettare e preservare la natura.



Legenda simboli

V Visita guidata L Laboratorio

PROPOSTE DIDATTICHE

LA VERA STORIA DI GNOMO BAGNOLO | V

Visita guidata alla scoperta del Sentiero degli Gnomi, un luogo incantato dove la magia e la realtà si incontrano in un paesaggio mozzafiato. Una guida ambientale escursionistica accompagna bambine e bambini lungo il sentiero, raccontando la vera storia di Gnomo Bagnolo e il motivo per cui, insieme alla sua famiglia, ha scelto di vivere in queste foreste, circondate da benefiche acque termali e da una natura spettacolare. L'escursione è preceduta da una visita al Centro Visite del Parco Nazionale, presso il Palazzo del Capitano a Bagno di Romagna.

2 ore • € 6

IL CAPPELLINO DELLO GNOMO | L

Dopo una piccola introduzione sul Piccolo Popolo che abita i boschi di Bagno di Romagna, i piccoli partecipanti si cimentano in un laboratorio di costruzione di cappellini da gnomo, che ciascuno porterà a casa.

1 ora • € 5

LE TRACCE DEGLI ANIMALI DEL BOSCO | L

Servono capacità di osservazione, intuito e abilità manuali per riconoscere le tracce della presenza degli animali intorno a noi e imparare a 'catturare' le impronte. Attraverso il laboratorio, bambine e bambini scoprono le abitudini degli abitanti del bosco, di cosa si nutrono e quali tracce lasciano. A ricordo di questa esperienza i bambini creano il calco delle impronte.

1 ora • € 5



INFO UTILI PER IL DOCENTE

- Le attività si svolgono per minimo 15 partecipanti
- Le attività sono abbinabili: visita + laboratorio € 8



Segreteria didattica e organizzativa

IAT Bagno di Romagna
tel. +39 0543 911046
ilsentierodegignomi@gmail.com



IDRO ECOMUSEO DELLE ACQUE DI RIDRACOLI

BORGIO DI RIDRACOLI • BAGNO DI ROMAGNA (FC)

Museo diffuso sul territorio della diga di Ridracoli, Idro è il luogo ideale dove trascorrere un'intera giornata in mezzo alla natura del Parco Nazionale delle Foreste Casentinesi, Monte Falterona e Campigna. Qui è possibile approfondire temi come l'acqua, la sua importanza nel nostro pianeta e per l'uomo; il Parco con le sue foreste monumentali diventate Patrimonio Unesco e la convivenza tra la grande diga e la natura a tratti incontaminata che la circonda, testimonianza della grande attenzione alla sostenibilità. Il Museo, punto di riferimento delle uscite scolastiche, si presenta interattivo, coinvolgente e ricco di contenuti per tutte le età scolari.



Legenda simboli

V Visita guidata L Laboratorio

PROPOSTE DIDATTICHE

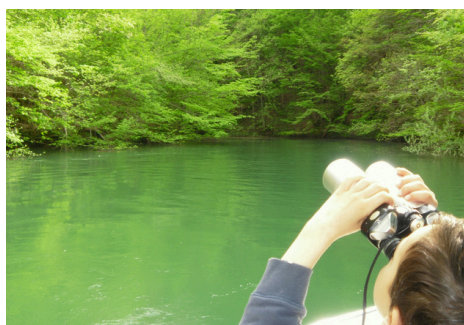

IL MAGO VERDELAGO | V L

Attività basata sul metodo IBSE

Bambine e bambini sono i protagonisti della storia del mago di Ridracoli. Nel suo laboratorio, attraverso la metodologia IBSE, fanno esperienza delle particolarità e delle proprietà dell'acqua, anche attraverso giochi e magie d'acqua. Completa la giornata la visita alla diga di Ridracoli dove ammirare la maestosità dell'opera dell'uomo, il lago e i boschi della vallata del Bidente.

giornata intera € 12 (infanzia) | € 14 (primaria)



BRICIOLA E I SUOI AMICI | V L

La storia della piccola volpe Briciola conduce le bambine e i bambini alla scoperta delle sale di Idro e dei sentieri del Parco attorno alla diga. Attraverso la drammatizzazione, i piccoli protagonisti vestono i panni degli abitanti del bosco per conoscere le loro abitudini, scoprire di cosa si nutrono e quali tracce lasciano. A ricordo di questa esperienza creano il calco delle impronte.

giornata intera € 12 (infanzia) | € 14 (primaria)

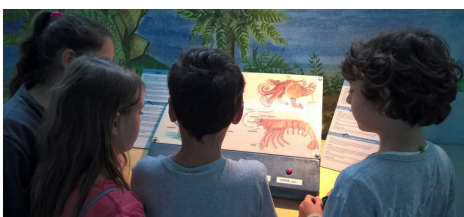
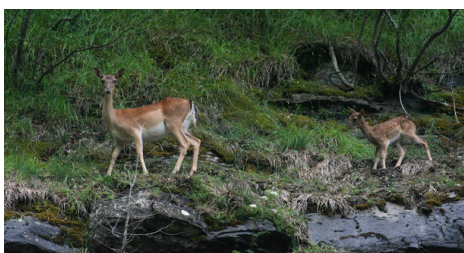
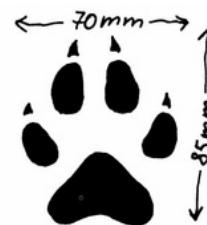

INFO UTILI PER IL DOCENTE

• Le attività organizzare per percorsi di ½ giornata.

Segreteria didattica e organizzativa

tel +39 0543 917912

ladigadiridracoli@atlantide.net

www.ladigadiridracoli.it

PARCO POESIA PASCOLI

VILLA TORLONIA VIA DUE MARTIRI 2 • SAN MAURO PASCOLI (FC)

Il Parco Poesia Pascoli unisce i due luoghi del ricordo e della poesia di Giovanni Pascoli: la casa natale, oggi Museo Casa Pascoli, e Villa Torlonia, sede del Museo Multimediale Pascoliano. Casa Pascoli, luogo della giovinezza spensierata e irrequieta del poeta, conserva strutture e arredi originali, cimeli e fotografie, manoscritti e documenti autografi, oltre a nuovi punti interattivi e installazioni multimediali sulle novità emerse da recenti studi biografici. Negli spazi recentemente restaurati di Villa Torlonia, cultura, innovazione e tecnologia si incontrano per valorizzare la poesia del Pascoli attraverso un percorso evocativo realizzato tramite scenografie digitali, videomapping, giochi di suoni e parole. Dalle cantine della Villa fino al piano terra, postazioni interattive offrono approfondimenti su aspetti storici, artistici e gastronomici, ripercorrendo il legame indissolubile tra il poeta e la Romagna.



Legenda simboli
L Laboratorio

PROPOSTE DIDATTICHE

NEL GIARDINO DEL POETA | L

La passione del poeta per la natura trova radici nei profumi e nelle sensazioni sperimentate nei giardini della sua infanzia. Dopo una breve visita al giardino, si realizza un erbario pascoliano con materiali inusuali, per comporre un piccolo giardino sensoriale.

2 ore • € 5



LE VIE DELLA SETA | L

Laboratorio di pittura e narrazione per conoscere il ciclo di produzione della seta, un tempo protagonista della Tenuta Torre. Guidati da personaggi di una fiaba, bambine e bambini riscoprono la bachicoltura sperimentando forme e colori su seta. Divisi in gruppi e ispirati dalla fantasia, compongono una nuova storia.

2 ore • € 5



GIOCHI & OGGETTI DI UNA VOLTA | L

L'infanzia del poeta è costellata da potenti richiami a oggetti e momenti di svago vissuti nel piccolo paese di San Mauro. Laboratorio dedicato alla rivisitazione moderna degli antichi giochi.

2 ore • € 5



INFO UTILI PER IL DOCENTE

• Le attività sono abbinabili: visita Museo Casa Pascoli + visita Museo Multimediale Pascoliano € 10.

Segreteria didattica e organizzativa
tel +39 0541 936070
parcopesiapascoli@
comune.sanmauropascoli.fc.it
www.parcopesiapascoli.it



MUSEO ARCHEOLOGICO "TOBIA ALDINI" FORLIMPOPOLI

PIAZZA ANTONIO FRATTI 5 • FORLIMPOPOLI (FC)

Ospitato nelle suggestive sale della Rocca Ordellaia di epoca rinascimentale, il Museo civico Archeologico "T. Aldini" di Forlimpopoli – MAF – custodisce la storia della città di Forlimpopoli e racconta la vita quotidiana, i riti funebri e le tecniche costruttive di epoca preistorica, romana, medievale e rinascimentale. Lungo il percorso, articolato su sei sale, è possibile ammirare le vestigia della cattedrale romanica del XII secolo, intitolata a Santa Maria foropopoliense, dall'esercito pontificio guidato dal cardinale Egidio d'Albornoz nel 1361, sui resti della quale venne successivamente eretta la Rocca. Il museo è intitolato al maestro forlimpopolese Tobia Aldini, archeologo e direttore del Museo dal 1972 al 2003.



Legenda simboli

V Visita guidata

L Laboratorio

PROPOSTE DIDATTICHE

DETECTIVE DEL PASSATO | V

Visita guidata animata. Il museo ha bisogno dei migliori detective, i più attenti ai dettagli e pronti a collaborare con le indagini per scoprire tutti i grandi segreti che si nascondono dietro i reperti... in compagnia dell'archeologo, il detective del passato, bambine e bambini sono coinvolti in giochi che rendono la visita indimenticabile.

1 ora e 30 minuti • € 5

DRAGHI, DAME E CAVALIERI | V

Visita guidata animata ai camminamenti della Rocca in compagnia di una guida d'eccezione, uno dei grandi personaggi che hanno fatto la storia di Forlimpopoli. Bambine e bambini scoprono cosa facevano i loro coetanei nel Medioevo e, attraverso piccoli momenti di gioco, vivono in prima persona la vita del cavaliere e della dama. Al termine, i piccoli partecipanti sono coinvolti in un breve laboratorio tematico, per poi portare con sé gli elaborati.

1 ora e 30 minuti • € 5



LA SCOPERTA DELL'ARGILLA | L

Laboratorio di manipolazione. Tanti reperti custoditi in museo sono realizzati in argilla: ma da dove viene questo insolito materiale così simile al pongo? Viaggio esperienziale alla scoperta delle forme in cui si trova in natura questo straordinario materiale, per poi mettere le "mani in pasta" sperimentando la stessa emozione che devono aver provato i primi uomini alla scoperta dell'argilla!

Al termine dell'attività, bambine e bambini avranno creato un oggetto da portare con sé.

Il tema dell'oggetto si può concordare prima.

1 ora e 30 minuti • € 5

COLORI A PEZZETTI | L

I mosaici di Forlimpopoli sono tutti in bianco e nero... che tristezza! Con questa attività bambine e bambini possono sbizzarrirsi con diversi materiali e colori per creare un mosaico da portare a casa.

Il tema del mosaico si può concordare prima.

1 ora e 30 minuti • € 5



STORIE DI PIETRA | V L

Laboratorio dedicato alle "pitture rupestri". Dopo aver scoperto la storia dei primi uomini di Forlimpopoli e aver ascoltato il racconto di un bambino preistorico alle prese e scheda stratigrafica, bambine e bambini hanno il compito di "lasciare una traccia" proprio come i loro antenati: grazie all'utilizzo di materiali insoliti, tutti possono portare con sé un "frammento di pietra".

Il tema del disegno si può concordare prima.

1 ora e 30 minuti • € 5



INFO UTILI PER IL DOCENTE

- Visita guidata + 1 laboratorio (mezza giornata) € 10.
- Visita guidata + 2 attività (giornata intera) € 14.
- Le attività si svolgono per minimo 15 partecipanti.

Segreteria didattica e organizzativa

tel +39 337 1180314
maf@comune.forlimpopoli.fc.it
www.amaparco.it/maf

MUSEO DELL'ECOLOGIA DI CESENA

PIAZZA PIETRO ZANGHERI 6 • CESENA (FC)

ROCCA MALATESTIANA DI CESENA

VIA CIA DEGLI ORDELAFFI 8 • CESENA (FC)



All'interno della Rocca di Cesena, questo museo è un connubio storia e natura, con un'interessante raccolta delle principali specie di fauna del territorio romagnolo. Diorami ricostruiscono scene di vita naturale e accompagnano in un viaggio, dalla montagna alla spiaggia, lungo il fiume Savio. Inoltre si possono ammirare esemplari esotici e fossili, la favolosa "Torre dei rapaci" e sale tematiche dedicate ai temi del cambiamento climatico e della tutela dell'ambiente marino. Dal museo si ha una visione a 360° sui tetti del centro storico. Esternamente uno spazio verde custodisce specie botaniche autoctone e un piccolo stagno ricco di vita animale e vegetale.

Imponente fortificazione del XIV secolo, nel cuore della città, circondata dal verde del Parco della Rimembranza. La visita è un'esperienza unica tra storia e natura, permettendo di esplorare gli spalti, ammirare il panorama che arriva fino al mare e percorrere i suggestivi camminamenti interni. I gruppi possono immergersi nell'atmosfera medievale della Rocca, scoprendo le strategie difensive e la maestosità dei suoi torrioni. La corte interna ospita un punto ristoro che può preparare menù speciali per la pausa pranzo degli studenti, rendendo l'esperienza ancora più piacevole e completa.

Legenda simboli **E** Escursione
V Visita guidata **L** Laboratorio

PROPOSTE DIDATTICHE

I SUPERPOTERI DEGLI ANIMALI (Doctor Roby) | **V L**

Alcuni animali sono dotati di capacità da supereroi! Ma anche i supereroi si sono ispirati a loro: da Batman a Spiderman, giochi, prove e curiosità sugli eroi che sono diventati super con le capacità degli animali. *In collaborazione con Roberto Fabbri. 2 ore • € 7*

CHI HA PAURA DEL LUPO CATTIVO? (Doctor Roby) | **V L**

Doctor Roby presenta una carrellata interattiva dei principali racconti e leggende col protagonista più "cattivo" di sempre: dalle favole di Fedro al lupo di Gubbio, utilizzando burattini, pupazzi, maschere e travestimenti. *In collaborazione con Roberto Fabbri. 2 ore • € 7*

API E ALTRI INSETTI | **V L**

Visita guidata all'interno e all'esterno del museo con focus sugli insetti, letture animate di libri e storie sul tema e attività laboratoriale che, attraverso l'osservazione diretta del microcosmo dei nostri giardini, permette la scoperta del mondo naturale: campioni, modellini e specie da conoscere attraverso l'uso di stereo microscopi. *mezza giornata • € 8*



VISITA GUIDATA | **V**

Un'avventura pensata per esplorare la Rocca ascoltando storie magiche su dame, cavalieri e draghi. Con un percorso semplice e interattivo la classe scopre i camminamenti e le torri, e si immerge nel mondo medievale in modo coinvolgente. *1 ora e 30 minuti • € 6*

TRA DAME E CAVALIERI: IL RACCONTO PRENDE VITA | **V E**

Un menestrello del passato guida bambine e bambini alla scoperta dei misteri della Rocca, narrando una storia di dame e cavalieri. Sono loro a decidere come si svilupperà il racconto. Come finirà l'avventura? *2 ore • € 8*

IL PALIO DI CESENA | **L**

Attività dedicata ai tornei e alle giostre dell'epoca medievale. I partecipanti, divisi in squadre, si trasformano in provetti cavalieri e affrontano prove emozionanti, sfidandosi in giochi ispirati alle vere giostre medievali. *2 ore • € 8*

STORIE DI CREATURE FANTASTICHE | **L**

Costruiamo un "bestiario" ispirato alla vita medievale e ai miti dell'epoca. Bambine e bambini creano un loro catalogo animalesco, sviluppando immaginazione e creatività. *2 ore • € 8*

Segreteria didattica e organizzativa

tel +39 0547 356445

museoecologiacesena@atlantide.net
www.amaparco.it/museoecologiacesena

INFO UTILI PER IL DOCENTE

- Attività per minimo 15 partecipanti.
- In Rocca è possibile pranzare prenotando il menù studenti.

Segreteria didattica e organizzativa

tel +39 0547 356445

didattica@roccacesena.it

MUSEO DELLA MARINERIA DI CESENATICO

VIA ARMELLINI 18 • PORTO CANALE DI CESENATICO (FC)

L'esperienza di entrare nel grande arsenale della *Sezione a Terra* e ammirare le barche nel loro antico splendore. Un percorso nella vita della gente di mare: ammainare una vela, scoprire i nodi marinari e conoscere i segreti della navigazione. Questo museo è l'unico in Italia dove si ammira una *Sezione Galleggiante*, con dieci barche tradizionali complete di vele, issate ogni giorno in estate; due ancora navigano, conservando intatto il "patrimonio immateriale" degli antichi saperi della marineria. Il museo si trova nel cuore dell'antico Porto Canale disegnato da Leonardo da Vinci, tra le case dei pescatori e i luoghi identitari di Cesenatico.



Legenda simboli

V Visita guidata L Laboratorio

PROPOSTE DIDATTICHE

VISITA GUIDATA SEZIONE A TERRA | V

Il percorso guidato, ispirato agli antichi arsenali, esplora la marineria tradizionale seguendo la vita di una imbarcazione e degli equipaggi, dalla costruzione alla motorizzazione, con approfondimenti su vita a bordo, pesca e cultura del mondo marinaro.
1 ora, 45 minuti scuole infanzia • € 4

V. G. ALL'ANTIQUARIUM COMUNALE | V

Sezione civico-archeologica dove scoprire la storia di Cesenatico, dalla Ad Novas romana alle fortificazioni di età medievale e moderna, agli assalti barbareschi del XIX secolo.
50 minuti • € 4

V. G. SEZIONE A TERRA + ANTIQUARIUM | V

1 ora e 50 minuti • € 7

V. G. SEZIONE A TERRA + SEZIONE GALLEGGIANTE E CENTRO STORICO | V

Visita alla *Sezione a Terra*, passeggiata lungo il Porto Canale Leonardesco fino a Piazza delle Conserve, cuore del centro storico. Un itinerario per conoscere la *Sezione Galleggiante* del museo. 1 ora e 50 minuti • € 7



LABORATORI DIDATTICI

1 ora infanzia, 1 ora e 30 minuti primaria, con focus introduttivo
• € 7 lab • € 10 vg Sezione a Terra + 1 lab

ZUGHE' LAVURE' | L

I bambini di un tempo giocavano con ciò che il mare restituiva. Scopriamo la sezione del museo dedicata ai giochi di una volta e ricostruiamone uno con fantasia.

TENDE D'ARTE | L

Un tempo, per ripararsi dal sole, si usavano tende rettangolari decorate come veri e propri quadri. Con stampe di legno e tempere, creiamo la nostra personale "tenda al mare" come da tradizione sulla spiaggia.

MARE DI VENTI | L

Impariamo i nomi dei venti, come influenzano la superficie dell'acqua e creiamo un manufatto artistico per riprodurre il suono del vento.

INFO UTILI PER IL DOCENTE

• Le attività si svolgono per un minimo di 15 partecipanti e un massimo di 35 per le visite guidate e 25 per i laboratori (per gruppi con meno di 15 partecipanti, contattare la segreteria del museo).

TEATRO DEL MARE | L

Immergiamoci nelle avventure di pirati e marinai ascoltando storie avvincenti. Poi, con fantasia, tempere, stampe e carte colorate, creiamo un artistico teatrino dove far rivivere personaggi o inventare nuovi emozionanti racconti.

VELE AL TERZO | L

Con i colori delle terre, disegniamo e dipingiamo su tela una barca storica, scoprendo i segreti di simboli e i colori che le adornano. Per i più piccoli, scheda interattiva con una vela da colorare, arricchita con i simboli tradizionali come moccolo e tovaglia.

PAVIMENTI ALLA ROMANA | L

Scopriamo l'arte dei mosaici romani e trasformiamoci in "tessellarius", gli artigiani specializzati, realizzando un mosaico simile a quelli che decoravano terme, templi e case dell'antica Roma.

LO SCIENZIATO DEL MARE | L

Esploriamo la *Sezione naturalistica* per scoprire gli organismi che popolano il nostro mare, dai piccoli molluschi fino al grande pesce luna. Con il taccuino del ricercatore e le schede di riconoscimento in mano, si indagano forme, dimensioni, colori e segreti di queste creature.

UN PORTO CHE FA STORIA | L

Scopriamo la storia del Porto Canale di Cesenatico attraverso personaggi che ha accolto. Costruiamo uno dei geniali marchingegni di Leonardo da Vinci, ispirandoci ai suoi disegni, e creiamo un bragozzo per ricordare la notte in cui Garibaldi salpò da qui con 13 imbarcazioni alla volta di Venezia.

CASA DELLE FARFALLE

VIA JELENIA GORA 6/D • MILANO MARITTIMA (RA)

Un viaggio indimenticabile tra farfalle tropicali, insetti strani e affascinanti e un giardino magico. Laboratori, giochi e percorsi sensoriali per scoprire la biodiversità divertendosi!

I luoghi della scoperta

- Serra delle farfalle: dove le farfalle volano libere, tra piante esotiche
- Casa degli insetti: incontri ravvicinati con piccoli animali straordinari
- Giardino delle farfalle: un'oasi di verde da esplorare

Obiettivi

- Conoscere il mondo degli Insetti
- Cosa è la biodiversità e quanta vita si nasconde in un prato
- Sviluppare rispetto per la natura
- Stimolare curiosità e creatività



Legenda simboli

- V Visita guidata
- L Laboratorio

PROPOSTE DIDATTICHE

IN GIARDINO CON GLI INSETTI | V L

Solo infanzia

Dopo aver scoperto i segreti delle farfalle, bambine e bambini sono coinvolti con giochi di gruppo nel giardino delle farfalle per scoprire vita e curiosità di altri insetti.

mezza giornata • € 10

MAGIA IN GIARDINO | V L

Solo infanzia

Una visita sensoriale accompagnata da Lalla la farfalla conduce i piccoli partecipanti alla scoperta dei colori e profumi delle piante che attirano le farfalle della serra tropicale e del giardino della biodiversità. Infine ricreano un mini-giardino con materiali da riciclo.

mezza giornata • € 10



LALLA LA FARFALLA | V

Visita alla serra tropicale attraverso il racconto animato delle avventure della farfalla Lalla. Bambine e bambini si travestono per imparare la metamorfosi da bruco a farfalla.

1 ora e 15 minuti • € 7

LA FORMICA GIÒ | V

Percorso animato

Bambine e bambini si travestono e diventano i protagonisti delle avventure della formica Giò, alla scoperta dei segreti degli insetti.

1 ora e 15 minuti • € 7

INSETTI FAI DA TE | L

Attività di manipolazione e fantasia utilizzando materiali come cotone, carta crepa e spago per costruire piccoli insetti.

1 ora e 15 minuti • € 7

IL MISTERO DEL BOMBO SCOMPARSO | V L

I segreti dei misteriosi animali a sei zampe. Divisi in gruppi, bambine e bambini provano a risolvere il mistero del bombo scomparso con prove e giochi del nuovo percorso del giardino della biodiversità.

mezza giornata • € 10

FARFALLE SI DIVENTA! | V L

Un'immersione nel mondo delle farfalle tropicali attraverso una visita speciale nella serra, dedicata alla scoperta del ciclo di vita di questi affascinanti insetti. In seguito un laboratorio dove ricostruire il ciclo delle farfalle con creatività e fantasia.

mezza giornata • € 10

IL GIARDINO DELLE API | L

Solo primaria classi I e II

Laboratorio manuale per creare un'ape e un giardino fiorito partendo da carta e materiali di recupero, per scoprire il laborioso mondo delle api.

1 ora e 15 minuti • € 7



GREEN KIT

La classe riceve un kit con tutto l'occorrente per costruire in autonomia un piccolo giardino delle farfalle, fra cui semi da piantare, bruchi di Macaone e un video con le istruzioni. € 60

INFO UTILI PER IL DOCENTE

- Le attività si svolgono per minimo 15 partecipanti
- Le attività sono abbinabili: visita + laboratorio € 8

Segreteria didattica e organizzativa

tel +39 0544 995671

casadellefarfalle@atlantide.net

www.casadellefarfalle.net

PARCO NATURALE DI CERVIA

VIA FORLANINI (ZONA TERME) • MILANO MARITTIMA (RA)

All'interno del Parco, il percorso botanico fa scoprire le piante tipiche della pineta di Cervia, tra cui il Pino domestico con la sua caratteristica chioma a ombrello e il Pino marittimo con la chioma di forma piramidale. Il sottobosco è ricco di arbusti come Rovo, Biancospino, Caprifoglio, Olivello e passeggiando si possono incontrare varie specie di orchidee. Con la classe si possono scoprire in particolare due aree del Parco: "La vecchia fattoria", un'area didattica dove è possibile entrare nei recinti e vivere un'esperienza a contatto con gli animali e CerviAvventura, dove bambine e bambini possono divertirsi camminando sospesi tra i pini secolari nei vari percorsi proposti in base alle loro altezze. All'interno del Parco si trova un punto ristoro per pranzi e merende e, in ogni caso, ci si può organizzare autonomamente per un picnic sui prati!



Legenda simboli

V Visita guidata **L** Laboratorio
E Escursione

PROPOSTE DIDATTICHE

NELLA VECCHIA FATTORIA | **V**

Bambine e bambini entrano nei recinti e nelle nursery dove, attraverso divertenti aneddoti, possono scoprire cosa mangiano e come vivono gli animali.

1 ora e 30 minuti • € 6

CHI VIVE QUI? | **V**

Nei luoghi più nascosti del Parco si osservano rifugi e tane dei piccoli abitanti della pineta per capire come sono fatti e scoprirne i segreti e le curiosità.

1 ora e 30 minuti • € 6

LE IMPRONTE DEGLI ANIMALI | **L**

Realizzazione di calchi delle principali orme di animali. Utilizzando gesso e argilla, bambine e bambini riproducono l'impronta del loro animale preferito, da portare a casa.

1 ora e 30 minuti • € 6

LA CASETTA DEGLI UCCELLI | **L**

Con creatività e materiali di recupero i piccoli partecipanti costruiscono casette per uccelli da portare con sé, per osservare la vita degli uccellini nei giardini della scuola o di casa.

1 ora e 30 minuti • € 6

LA GRANDE QUERCIA | **V L**

Dopo la visita guidata agli animali del Parco, gli operatori coinvolgono la classe con un racconto sugli animali della fattoria e con giochi di gruppo.

mezza giornata • € 8

LAND-ART AL PARCO | **V E**

Attività basata sull'Outdoor education. Passeggiata per conoscere le storie e la natura del Parco con raccolta di materiali naturali del bosco. Ogni partecipante esprime la sua creatività attraverso un'opera. 1 ora e 30 minuti • € 6

IO SONO IL BOSCO | **V L**

Dopo la visita guidata al percorso botanico, si scopre la pineta attraverso giochi di gruppo: sfida al riconoscimento delle piante, la forma delle foglie, il detective della cor teccia.

mezza giornata • € 8



CERVI AVVENTURA



TRA I PINI COME IL SIGNOR NILLSON | **E**

altezza minima 100 cm e 4 anni compiuti
Indossati i dispositivi di sicurezza, bambine e bambini imparano a usare moschettoni e carrucole per accedere ai percorsi acrobatici con passerelle, ponti e tirolesi. Un'attività che stimola coordinamento, concentrazione, equilibrio e autostima.

3 ore • € 10



INFO UTILI PER IL DOCENTE

- Le attività didattiche del Parco sono abbinabili per formare mezze giornate € 8.
- Le attività si svolgono per un minimo di 15 paganti.
- Richiedi il menù studenti al Bar Binario 9 ¾ nel cuore del Parco.

Segreteria didattica e organizzativa
tel +39 0544 995671

parconaturale@atlantide.net
www.amaparco.it/parconaturale
www.amaparco.it/cerviavventura

CENTRO VISITE SALINA DI CERVIA

VIA BOVA 61 • CERVIA (RA)

La Salina di Cervia, porta sud del Parco Regionale del Delta del Po e salina più a nord d'Italia, è conosciuta in tutta la nostra penisola e nel mondo per la produzione del suo sale dolce, chiamato in antichità oro bianco! È una zona umida di importanza internazionale, un'oasi naturalistica dove osservare centinaia di specie di uccelli e dove scoprire il ciclo di produzione naturale del sale dolce. In Salina si può accedere solo accompagnati, per proteggere il delicato equilibrio di questo ambiente estremo, con visite ed escursioni a piedi, in bici e in barca elettrica. Al Centro Visite Salina di Cervia le scuole possono approfondire l'ambiente Salina, con escursioni, laboratori e visite guidate. Alcune proposte sono disponibili anche in lingua inglese.



Legenda simboli

V Visita guidata **L** Laboratorio
E Escursione

PROPOSTE DIDATTICHE

LA MIA MASCOTTE | **L**

Realizzazione di un uccellino sonoro utilizzando materiali semplici e di recupero.

1 ora • € 5

SALE È ARTE | **L**

Laboratorio di pittura creativa con il Sale, l'oro bianco di Cervia.

1 ora • € 5

PASSEGGIATA IN OASI | **E**

Passeggiata/racconto lungo la via dei nidi per scoprire i segreti degli abitanti della Salina. Bambine e bambini partecipano indossando semplici costumi teatrali per diventare protagonisti del racconto.

1 ora e 30 minuti • € 7

ESCURSIONE IN BARCA ELETTRICA | **E**

Avventura in barca alla scoperta delle caratteristiche della Salina di Cervia.

2 ore • € 10,50

JACK SALINO | **L E**

Un'avventura da vero pirata con Jack Salino, alla scoperta del popolo del sale e del suo prezioso tesoro: l'oro bianco!

La ciurma di piccoli pirati esplora la Salina di Cervia, tra giochi e prove da superare!
3 ore • € 10 / € 14 in barca



INFO UTILI PER IL DOCENTE

- Le attività didattiche del Parco sono abbinabili per formare mezza giornata € 8.
- Le attività si svolgono per un minimo di 15 paganti.

Segreteria didattica e organizzativa
tel +39 0544 973040
salinadicervia@atlantide.net
www.amaparco.it/salinadicervia

CASA MONTI

CENTRO VISITE DELLA RISERVA NATURALE DI ALFONSINE

VIA PASSETTO 3 • ALFONSINE (RA)



Casa del poeta Vincenzo Monti e Centro Visite del Parco del Delta del Po, con tre Stazioni della Riserva Naturale di Alfonsine, importante zona naturalistica per l'avifauna e la presenza della testuggine palustre *Emys orbicularis* protetta a livello europeo. Al piano terra di Casa Monti si trova la sede del CEAS della Bassa Romagna, che vuole sensibilizzare verso ambiente e sviluppo sostenibile. Nel giardino un'area verde stimola i sensi e avvicina piccoli e grandi visitatori all'outdoor education.

MUSEO NATURA

MUSEO RAVENNATE DI SCIENZE NATURALI "ALFREDO BRANDOLINI"

E CENTRO VISITE DEL PARCO DEL DELTA DEL PO
VIA RIVALETTO 25 • SANT'ALBERTO (RA)



Punto di partenza per le escursioni nelle Valli di Comacchio, il Museo NatuRa, al momento chiuso per lavori, si collega ad alcune 'aule sul territorio', dove vivere un'immersione nel Parco del Delta del Po ravennate: Cà Vecchia, nella Pineta San Vitale, Ponte Alberete (una delle zone umide più rilevanti d'Italia) e Boscoforte. Per le classi si possono organizzare uscite didattiche di una intera giornata, con pranzo al sacco.

PROPOSTE DIDATTICHE

Legenda simboli

E Escursione

L Laboratorio

ESCURSIONE IN RISERVA | E

Escursione allo Stagno della Fornace Violani, zona umida di acqua dolce dove osservare gli esemplari di testuggine palustre *Emys orbicularis*.

2 ore • € 5 | gratuito in orario di apertura



E TU CHE ANIMALE SEI? | L

Quali animali possiamo osservare nei nostri giardini e in Riserva? Con il Gioco del Memory si scoprono caratteristiche, cosa mangiano e come vivono agli animali (per la primaria creazione di un lapbook).

2 ore • € 5



DI FOGLIA IN FOGLIA | L

Attività basata sul metodo IBSE

Introduzione alla botanica e alle specie arboree del territorio con osservazione di foglie, frutti, semi e cortecce. Microscopia di foglie e frutti.

2 ore • € 5



ALI E ANTENNE | L

Attività basata sul metodo IBSE

Le caratteristiche degli insetti. Incontro ravvicinato con l'esemplare più colorato alla scoperta della sua metamorfosi, della morfologia e delle abitudini. Osservazione al microscopio di esemplari di farfalle.

2 ore • € 5



PASSEGGIATA NELLE VALLI MERIDIONALI DI COMACCHIO | E

Dopo il passaggio sul piccolo traghetto del fiume Reno, semplice escursione alla scoperta degli animali del Parco, immersi nel paesaggio delle Valli.

2 ore • € 6



Segreteria didattica e organizzativa

tel +39 0544 528710 - 529260

335 5632818

natura@atlantide.net

www.naturaravenna.it

Segreteria didattica e organizzativa

tel +39 0545 299149

casamonti@atlantide.net

www.amaparco.it/casamonti

INFO UTILI PER IL DOCENTE

• Le attività si svolgono per un minimo di 15 partecipanti.

ROCCA DI RIOLO

MUSEO DEL PAESAGGIO DELL'APPENNINO FAENTINO

PIAZZA MAZZANTI • RIOLO TERME (RA)

Fortificazione militare di fine XIV secolo, la Rocca di Riolo appartiene alla tipologia della "transizione", in cui si sommano caratteristiche architettoniche medievali e rinascimentali. In questa Rocca si può vivere una vera immersione nella storia, scoprire il Medioevo tramite la vita di Caterina Sforza e il territorio faentino e i suoi insediamenti attraverso i reperti rinvenuti nella vicina Grotta di Re Tiberio. Dai sotterranei ai piani alti, attraverso stretti passaggi, ci si cala nelle avventure dei cavalieri medievali indossando e impugnando gli strumenti utilizzati in battaglia, si scopre il funzionamento delle macchine da guerra e si ascoltano i racconti di Caterina Sforza.



Legenda simboli

V Visita guidata

L Laboratorio

PROPOSTE DIDATTICHE

MEDIOEVO

VISITA GUIDATA alla Rocca | V

1 ora e 30 minuti • € 6

ALLA CORTE DI CATERINA | V

Visita guidata condotta da Caterina Sforza.

1 ora e 30 minuti • € 6

I CAVALIERI DEL RE | L

Il magico mondo dei castelli, della cavalleria, dei tornei, delle giostre e della vita di corte. Laboratorio guidato di costruzione di cavalli decorati in cartone, sui quali le bambine e i bambini possono immaginarsi provetti cavalieri.

2 ore • € 6

ROCCA CERAMIC ART | L

Creazione di un art book ceramico utilizzando le diverse argille. Ogni bambina e ogni bambino realizza una piastrella esprimendo la propria creatività. Le piastrelle unite creano l'art book di classe.

2 ore • € 6



MAGICA CATERINA | L

Pozioni e filtri magici della Leonessa delle Romagne. Laboratorio sensoriale alla scoperta delle erbe magiche del territorio attraverso il riconoscimento delle piante officinali e delle loro proprietà e realizzazione di infusi e tisane sotto forma di filtri magici.

2 ore • € 6

A CACCIA DEL DRAGO | V L

Visita animata in cerca del drago!

mezza giornata • € 8



INFO UTILI PER IL DOCENTE

- Le attività sono abbinabili:
½ giornata | visita + laboratorio € 10
1 giornata | visita + 2 laboratori € 14
- Le attività si svolgono per minimo 15 partecipanti.

Segreteria didattica e organizzativa
tel +39 0546 77450 - 335 1209933
roccadiriole@atlantide.net
www.amaparco.it/roccadiriole

GIARDINO DELLE ERBE "AUGUSTO RINALDI CERONI"

VIA DEL CORSO, 6 • CASOLA VALSENIIO (RA)

Inaugurato nel 1975 nella sede attuale e intitolato al fondatore Augusto Rinaldi Ceroni, questo Giardino è nato nel 1938 con l'obiettivo di insegnare, conservare e coltivare piante di interesse medicinale-officinale e aromatico. Il Giardino delle Erbe di Casola Valsenio, inserito nel circuito museale della provincia di Ravenna e degli orti botanici Italiani, annovera oltre 480 specie di piante officinali utilizzate in cucina, nella medicina e nella cosmesi e costituisce un centro di conoscenza e valorizzazione riguardo alla coltivazione e all'uso delle piante officinali, grazie ad attività e finalità che spaziano dalla ricerca alla divulgazione, dalla sperimentazione alla didattica, coinvolgendo sia esperti che visitatori di ogni età. Al Giardino è possibile anche approfondire la conoscenza di piante e fiori attraverso i sensi del tatto e dell'odorato grazie al percorso Galleria dei Profumi.



Legenda simboli

V Visita guidata L Laboratorio

PROPOSTE DIDATTICHE

IL GIARDINO DELLE ERBE | V

Visita guidata al giardino.
1 ora e 30 minuti • € 6

PER FARE UN FIORE | V L

Visita guidata alla sezione dedicata alle piante officinali e mini-laboratorio a scelta tra:
• preparazione e degustazione di tisane • impronte d'argilla.
2 ore • € 6

IL GIARDINO DEI SENSI | V L

Visita guidata al Giardino attraverso attività dedicate ai 5 sensi. I piccoli partecipanti affrontano alcune "prove" che portano a familiarizzare con il significato di biodiversità e con le tecniche di riconoscimento delle piante, e sono invitati a usare tutti e 5 i sensi.
2 ore • € 6



INFO UTILI PER IL DOCENTE

• Le attività si svolgono per un minimo di 15 partecipanti.

Segreteria didattica e organizzativa
tel +39 0546 77450 - 335 1209933
giardinodelleerbe@atlantide.net
www.amaparco.it/giardinodelleerbe



PINACOTECA COMUNALE DI FAENZA

VIA SANTA MARIA DELL'ANGELO 9 • FAENZA (RA)

Ospitato nelle suggestive sale della Rocca Ordelaffa di epoca rinascimentale, il Museo civico Archeologico "T. Aldini" di Forlimpopoli – MAF – custodisce la storia della città di Forlimpopoli e racconta la vita quotidiana, i riti funebri e le tecniche costruttive di epoca preistorica, romana, medievale e rinascimentale. Lungo il percorso, articolato su sei sale, è possibile ammirare le vestigia della cattedrale romanica del XII secolo, intitolata a Santa Maria foropopoliense, dall'esercito pontificio guidato dal cardinale Egidio d'Albornoz nel 1361, sui resti della quale venne successivamente eretta la Rocca. Il museo è intitolato al maestro forlimpopolese Tobia Aldini, archeologo e direttore del Museo dal 1972 al 2003.



Legenda simboli

V Visita guidata

L Laboratorio

PROPOSTE DIDATTICHE



LE EMOZIONI NELL'ARTE | L

Felicità, tristezza, paura, rabbia, affetto, noia sono alcune delle emozioni che traspaiono nei volti e nella gestualità dei personaggi nelle opere d'arte. Partendo dalla lettura del libro "I colori delle emozioni", i bambini sono guidati in un percorso alla ricerca delle emozioni nell'arte.

2 ore • € 2,50

VIAGGIO NEL QUADRO ATTRAVERSO I CINQUE SENSI | L

Un viaggio sensoriale nel quadro: i bambini, come trasportati dentro il dipinto, possono ascoltare, tastare, annusare, gustare e osservare tutto ciò che è rappresentato nell'opera.

2 ore • € 2,50

IL PAESAGGIO ATTORNO A NOI NEI DIPINTI | L

Il paesaggio, come sfondo alla scena figurata, come protagonista dell'opera d'arte o del tutto astratto, come nel caso del fondo oro, è il filo conduttore di questo percorso che vede i bambini alla ricerca delle svariate modalità di rappresentazione.

2 ore • € 2,50



I CAPOLAVORI DELLA PINACOTECA

DAL MEDIOEVO AL NOVECENTO | V

Visite guidate alle collezioni della Pinacoteca, dove si concentrano tra le più importanti rassegne di arte in Romagna dal Medioevo al Novecento. È possibile, su richiesta, focalizzare la visita su un periodo storico artistico.

1 ora e 30 minuti • € 2

GLI ANIMALI NELL'ARTE. DALLA COLOMBA AL DRAGO | L

Alla ricerca degli animali che popolano i dipinti della Pinacoteca. Per i più piccoli, una stimolante ricerca; per i più grandi, riflessione su significato e natura simbolica degli animali nell'arte.

2 ore • € 2,50

FERMI, IN POSA: IL RITRATTO | L

Dal ritratto di corte alla poetica del ritratto nell'arte contemporanea: il tutto reinterpretato dai bambini... oggi! Il laboratorio gioca sull'aspetto introspettivo del ritratto, per riflettere sulla propria fisionomia e stati d'animo, ma anche sulle proprie attitudini e passioni.

2 ore • € 2,50



L'ACQUA, BENE E... DIPINTO PREZIOSO! | L

Partendo dalla fontana della piazza di Faenza si osserva l'acqua in tutte le sue forme: dal vero e dipinta nelle opere d'arte. Con uno sguardo attento alle tante funzioni dell'acqua, i bambini, prendendo spunto dalle opere d'arte, compongono... l'acqua!

2 ore • € 2,50



Per informazioni e prenotazioni
Cristina Pirazzoli tel +39 0546 680251
334 342 3389
cristina.pirazzoli@romagnafaentina.it

INFO UTILI PER IL DOCENTE

• Il catalogo completo dell'offerta didattica della Pinacoteca è sul sito www.pinacotecafaenza.it/scuole

MUSEO "UGONIA" BRISIGHELLA

PIAZZETTA PORTA GABOLO 1 • BRISIGHELLA (RA)



Il museo raccoglie circa quattrocento pezzi, tra litografie, incisioni e acquerelli, donati da Elena Mignini Ugonia, moglie dell'artista Giuseppe Ugonia (Faenza, 1881 - Brisighella, 1944). Per decenni, Ugonia ha raffigurato quasi esclusivamente luoghi e scenari naturalistici di Brisighella, tra alto sentire poetico e impareggiabile perfezione tecnica. Il museo ospita anche la grande pala brisighellese commissionata dalla famiglia Naldi all'artista Giovanni Francesco Barbieri, il Guercino, chiamata "San Francesco d'Assisi e San Ludovico di Francia" (1618).

Legenda simboli **V** Visita guidata

ROCCA MANFREDIANA DI BRISIGHELLA

VIA RONTANA 64 • BRISIGHELLA (RA)



Posta a difesa del paese su uno dei tre colli che sovrastano il borgo, questa rocca fu eretta nel 1310 da Francesco Manfredi Signore di Faenza sui resti di un castello distrutto dai ghibellini. Nel 1394 Galeazzo Manfredi ammodernò le strutture difensive, rinforzate poi da Astorgio II fra il 1457 e il 1466. Nel 1500 fu conquistata da Cesare Borgia (il Valentino) e alla sua caduta, nel 1503, passò in mano ai veneziani che la ampliarono con l'imponente torrione circolare. Nel 1509 fu riconquistata dalle truppe papaline e nel 1560 passò ad Alfonso II d'Este, Duca di Ferrara. A parte la breve parentesi Napoleonica, la Rocca restò sotto il controllo della Chiesa fino al 1860, anno dell'annessione al Regno d'Italia.

PROPOSTE DIDATTICHE

VISIONI E COLORI DI UGONIA | **V**

Un percorso guidato che accompagna bambine e bambini attraverso le opere di Giuseppe Ugonia esposte nel Museo. Un'occasione per esplorare la tecnica particolarissima della litografia utilizzata dall'artista e comprendere come ha immortalato le visioni e i colori di Brisighella nel corso dei secoli.
1 ora e 30 minuti • € 2



RACCONTI VISIVI DI BRISIGHELLA | **V**

Un'esperienza che unisce storia e arte, condotta attraverso le strade e i colori di Brisighella presenti nelle opere di Ugonia. Questo percorso interattivo permette alla classe i di immergersi nelle rappresentazioni visive che hanno ispirato l'artista, esplorando la storia e la natura del luogo.
1 ora e 30 minuti • € 2

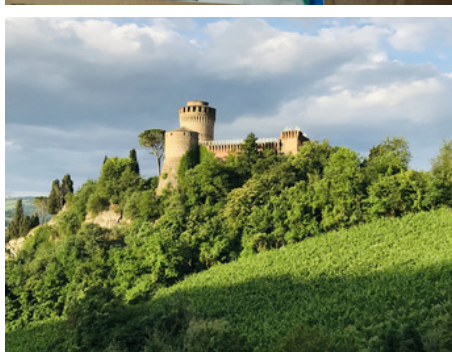

LA ROCCA DI BRISIGHELLA | **V**

Un percorso guidato che accompagna bambine e bambini attraverso le epoche storiche legate alla Rocca, con le trasformazioni architettoniche e storiche che hanno caratterizzato il monumento nei secoli, e uno sguardo approfondito sulla sua evoluzione.
1 ora e 30 minuti • € 2

TRA STORIA E NATURA | **V**

Un'esperienza immersiva che esplora la Rocca, portando bambine e bambini ad ammirare il paesaggio del Parco della Vena del Gesso, sito UNESCO. Questo viaggio integra la storia della Rocca con la natura circostante, dando una prospettiva dell'importanza del luogo nel contesto storico e ambientale.
1 ora e 30 minuti • € 2

INFO UTILI PER IL DOCENTE

- Le attività si svolgono per minimo 15 partecipanti.

Segreteria didattica e organizzativa
Uff. Cultura e Sport tel +39 0546 994405
cultura@comune.brisighella.ra.it

ProLoco Brisighella tel +39 0546 81166
info@prolocobrisighella.it



DELIZIA ESTENSE DEL VERGINESE

VIA DEL VERGINESE 56 • GAMBULAGA - PORTOMAGGIORE (FE)



Dimora estiva di Laura Dianti, terza compagna del Duca Alfonso I d'Este, il castello del Verginese è in stile cinquecentesco, circondato dal Brolo, giardino rinascimentale. Questa Delizia, immersa nella campagna ferrarese, ha subito nei secoli pochissime modifiche e per questo le classi possono vivere un'immersione nelle atmosfere rinascimentali e scoprire la storia e la politica della casa d'Este sul territorio di loro dominio. Al suo interno si ammira anche il nuovo allestimento *Museo Archeologico Sepolcreto dei Fadieni*, con contenuti digitali e multimediali dedicati alla necropoli romana del I-II sec. d.C., il cui ritrovamento ha riscritto la storia della romanizzazione del Delta del Po ferrarese e presenta elementi unici nel panorama dell'archeologia romana.

VILLA MENSA

VIA MAGNANINA 3
SABBIONCELLO - SAN VITTORE - COPPARO (FE)



Villa di campagna con una storia che si snoda dal XIV alla fine del XX sec. Le diverse epoche sono testimoniate dai vari corpi di fabbrica e dalle decorazioni. Villa è Patrimonio Unesco e l'unica delle Delizie Estensi ancora oggi raggiungibile attraverso la via d'acqua, come all'epoca della sua costruzione. Al suo interno si possono ammirare rare decorazioni pittoriche su tavole di legno databili alla fine del '400 e alla fine del '500.

Legenda simboli

V Visita guidata L Laboratorio

PROPOSTE DIDATTICHE

PRINCIPI E PRINCIPESSE | V L

Visita alla Delizia e al Brolo, il giardino, per scoprire le abitudini di una corte rinascimentale e la sua proprietaria Laura Dianti, tra mito e storia. Realizzazione di travestimenti, gioielli e armi.

2 ore • € 5



LO STEMMA DEL MIO CASATO | L

Osservazione degli stemmi cardinalizi presenti nelle decorazioni di Villa Mensa, per creare il proprio stemma di famiglia su scudi di cartone.

2 ore • € 5



Segreteria didattica e organizzativa

tel +39 335 236673

verginese@atlantide.net

www.amaparco.it/verginese

www.amaparco.it/villamensa

INFO UTILI PER IL DOCENTE

• Le attività si svolgono per minimo 15 partecipanti.

VALLETTE DI OSTELLATO

ARGINE MEZZANO 1 • OSTELLATO (FE)



Oasi naturalistica lunga circa 10 km dove terra e acqua convivono in perfetta armonia facendone il luogo ideale per passeggiate, escursioni e birdwatching. Un ambiente naturale unico, residuo delle antiche Valli del Mezzano, oggi luogo di sosta, svernamento e nidificazione per numerose specie di uccelli, in particolare acquatici, inserite tra le ZPS (Zone Protezione Speciale). Le Vallette fanno parte del Parco Regionale del Delta del Po.

Legenda simboli

V Visita guidata L Laboratorio
E Escursione

OASI ANSE VALLIVE DI PORTO BACINO DI BANDO

TRAVERSA DI VIA VAL D'ALBERO • PORTOMAGGIORE (FE)



Immersa nelle antiche Valli del Mezzano, questa Oasi è una zona umida di straordinario valore naturalistico per la salvaguardia di numerose specie animali e vegetali. Qui trovano vita due importanti progetti di reintroduzione, di specie animali ormai scomparse nel territorio: l'Oca selvatica e la Cicogna bianca. Tra il canneto si osservano inoltre aironi, garzette, nitticore; nelle acque delle vasche nuotano diverse specie di anatre come alzavole, marzaiole, codoni assieme a svassi e a oche selvatiche. Nelle acque del prato umido si affollano i limicoli, cavalieri d'Italia, pittime, spatole e nel cielo volteggiano splendidi rapaci. Non è raro imbattersi in bellissimi martin pescatore e non sfuggiranno, agli occhi più attenti, i tanti passeriformi che vivono della ricchissima vegetazione dell'Oasi.

PROPOSTE DIDATTICHE

ESCURSIONE IN OASI | E

Passeggiata alla scoperta della flora e della fauna nelle diverse stagioni, con birdwatching.

2 ore • € 5



CIAO MI CHIAMO PORTY | E

Guidati da Porty, la mascotte dell'Oasi, si scoprono la sua casa, le sue abitudini e i suoi amici.

2 ore • € 5



OK IL PESCE È GIUSTO! | V L

Chi nuota nella valle? Passeggiata per osservare da vicino chi vive dentro l'acqua. Realizzazione di pesciolini, ranocchie e animaletti.

2 ore • € 5



CASA DOLCE CASA | V L

Gli uccelli e i loro nidi tra forme e grandezze. Usando materiali di recupero, laboratorio per realizzare casette nido.

2 ore • € 5



GLI ANIMALI DELL'OASI | L E

Passeggiata in Oasi e laboratorio creativo con materiali naturali (per la primaria creazione di un lapbook, mappa concettuale tridimensionale per scoprire gli animali).

2 ore | mezza giornata • € 5 | € 8



Segreteria didattica e organizzativa
tel +39 347 2165388
vallette@atlantide.net
www.amaparco.it/vallette

INFO UTILI PER IL DOCENTE
• Le attività si svolgono per un minimo di 15 partecipanti.

Segreteria didattica e organizzativa
tel +39 335 236673
ansevallivediporto@atlantide.net
www.amaparco.it/ansevallivediporto

ROCCA MALATESTIANA DI VERUCCHIO

VIA ROCCA 1 • VERUCCHIO (RN)



Posizionata sulla cima di uno sperone roccioso, la Rocca Malatestiana di Verucchio o Rocca del Sasso si presenta come una meravigliosa fortezza dalla grande importanza storica e artistica. Viene costruita in epoca medievale ed è luogo di nascita di Malatesta da Verucchio. Oggi è visitabile anche grazie all'intervento di Sigismondo Pandolfo Malatesta, che la fortificò e ampliò nel corso del XV secolo. Per secoli questa Rocca rimase sede principale del potere malatestiano sulla costa e sul territorio delle Marche, sia per la sua posizione strategica che per la sua inestimabile importanza per la famiglia.

Legenda simboli

V Visita guidata L Laboratorio

MUSEO ARCHEOLOGICO DI VERUCCHIO

VIA SANT'AGOSTINO 14 • VERUCCHIO (RN)



All'interno dell'antico monastero di Sant'Agostino, il Museo espone i reperti, alcuni in buonissime condizioni, degli scavi delle necropoli villanoviane (IX-VII secolo a.C.), rinvenute alle pendici della rupe di Verucchio. Un viaggio nel tempo nel periodo villanoviano ed etrusco. La visita inizia nelle sale degli Antenati, degli Armati e del Mantello, dove ammirare ritrovamenti legati al ruolo dei guerrieri e resti di tessuti. Nella Sala delle Ambre e dei Nuovi Scavi si trovano raffinate produzioni di oggetti realizzati con ambre provenienti dal Baltico. La visita culmina nella Sala del Trono, che ospita uno dei più spettacolari corredi tombali, con l'eccezionale trono intagliato con scene di vita.

PROPOSTE DIDATTICHE

C'ERA UNA VOLTA | V L

Lettura animata itinerante e mini-laboratorio sulla vita nel Medioevo. Durante la visita, bambine e bambini scoprono usi e costumi dell'epoca.
2 ore • € 6

SENZA LUCE | V L

Esperienza esplorativa della Rocca con la sola luce delle lanterne, alla scoperta di storie sul Medioevo. Mini-laboratorio su un personaggio.
2 ore • € 6

POP-UP MEDIEVALE | V L

Creazione di un disegno pop-up con soggetti ispirati al Medioevo.
1 ora e 30 minuti • € 5



INFO UTILI PER IL DOCENTE

- Visita guidata + 1 laboratorio (mezza giornata) € 10.
- Le attività si svolgono per minimo 15 partecipanti.

Segreteria didattica e organizzativa
tel +39 0541 670280

roccaverucchio@atlantide.net
archeologicoverucchio@atlantide.net
www.amaparco.it/roccaverucchio
www.museoarcheologicoverucchio.it



ARCHEOFIABE AL MUSEO | V L

Visita con racconto animato e mini-laboratorio sperimentale a scelta tra:

• Ceramiche Villanoviane

Laboratorio di manipolazione dell'argilla per sviluppare motricità e creare un piccolo oggetto ceramico.

• TessiTU!

Laboratorio di tessitura con intreccio di fili colorati, per esercitare motricità, coordinazione e gestione dello spazio.

• Tessere e decori

Laboratorio di mosaico con materiali naturali, per riprodurre decori e oggetti delle collezioni museali.

2 ore e 30 minuti • € 8



GIOSTRE E CAVALIERI | V L

Attività dedicata ai tornei medievali. Divisi in squadre, bambine e bambini devono dimostrarsi coraggiosi cavalieri e superare prove ispirate alle giostre medievali.

1 ora e 30 minuti
• € 5

MUSEI DELLA CITTÀ DI BELLARIA-IGEA MARINA

BELLARIA - IGEA MARINA (RN)

Una rete di luoghi di cultura per vivere un viaggio nella storia e nelle tradizioni del territorio del Comune di Bellaria-Igea Marina. I Musei della Città di Bellaria-Igea Marina uniscono cinque importanti realtà: la Casa Rossa e Casa Finotti, che custodiscono le memorie dello scrittore Alfredo Panzini; la Torre Saracena, un tempo baluardo difensivo della costa e oggi Museo delle Conchiglie; il Museo della Radio d'epoca che traccia l'evoluzione della comunicazione; il Museo NOI che racconta il recente passato. A supporto della promozione e della valorizzazione culturale dei Musei converge l'impegno della Biblioteca Alfredo Panzini e del Centro Vittorio Belli.



Legenda simboli

V Visita guidata L Laboratorio

PROPOSTE DIDATTICHE

TORRE SARACENA

LE VELE DI BELLARIA | L

Le famiglie di pescatori decoravano le vele delle proprie barche con colori terrosi e forme particolari. Durante il laboratorio viaggiamo alla scoperta delle antiche tradizioni marinare e delle famiglie che abitavano a Bellaria Igea Marina.

2 ore • € 5



INFO UTILI PER IL DOCENTE

- Le attività si svolgono per minimo 15 partecipanti.



MUSEO DELLA RADIO

CHE RADIO ASCOLTI? | V

Dimmi che radio ascolti e ti dirò chi sei!

Un viaggio per riscoprire un oggetto ormai dimenticato. Dopo aver osservato le raffinate decorazioni di questi oggetti magici, i piccoli partecipanti realizzano le loro radio personali con decorazioni stravaganti e uniche.

2 ore • € 5



Segreteria didattica e organizzativa

tel +39 0541 343889

didatticabellaria@atlantide.net
www.amaparco.it/museibellaria

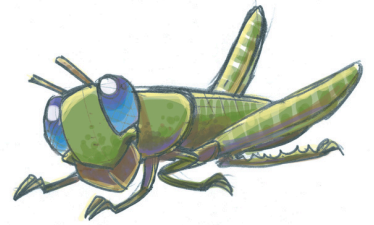

www.amaparco.it

